

Vendeur(s) : CATALA
Acquéreur(s) : NEXITY

Réf. : ERP-20260313-0028245
Généré le : 13/03/2026 à 09:23

Document généré par PRAETOR
État des risques et pollutions

DOCUMENT RÉGLEMENTAIRE

État des Risques et Pollutions (ERP)

Articles L125-5 à 7 et R125-26 du Code de l'Environnement.

ERP

INFORMATIONS GÉNÉRALES :

Date d'édition : 13/03/2026
Valide jusqu'au : 13/09/2026
Commune : COLOMIERS
Code postal : 31770
Adresse : 50 allée du comminges
Parcelle(s) :
■ 000-CD-97

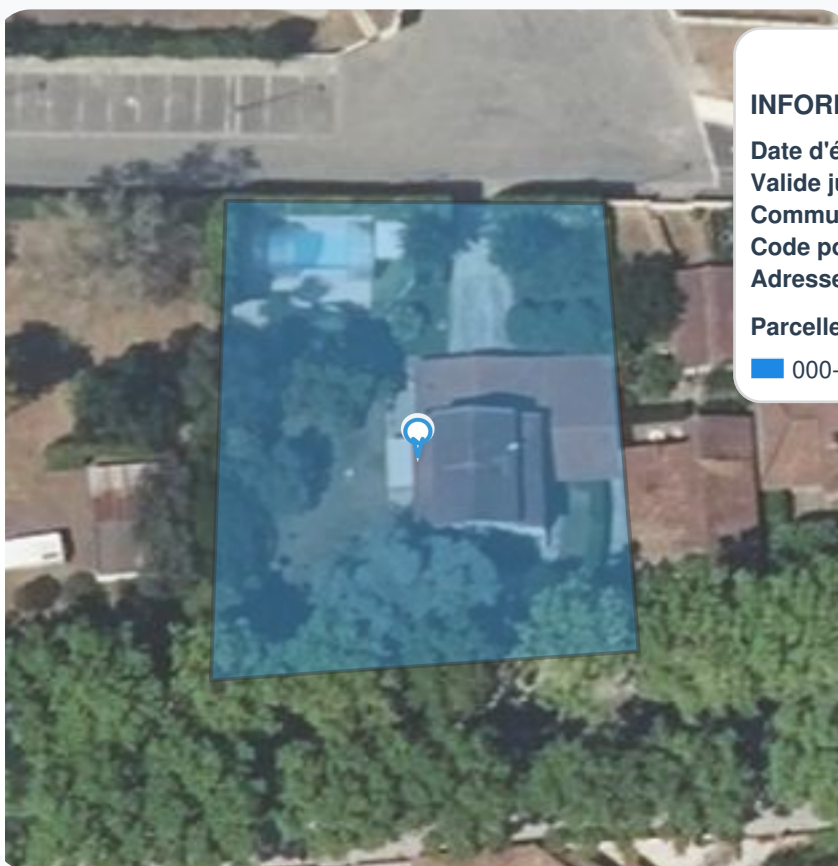

Vue d'ensemble :

Parcelle(s) traitée(s) : 1	Risques sur parcelle(s) : PPRN, Pollution des sols, Argiles	Sismicité max : Zone 1	Radon max : Niveau 1
-------------------------------	---	---------------------------	-------------------------

Risques existants sur la commune de COLOMIERS :

Canalisations de transport de matières dangereuses, Feu de forêt, Inondation, Installations industrielles classées (icpe), Mouvement de terrain - tassements différentiels, Pollution des sols, Radon, Remontée de nappe, Retrait gonflement des argiles, Séisme

Ces risques sont détectés au niveau géographique. L'inclusion dans un PPR est indiquée par parcelle ci-dessous.

Détail par parcelle :

#	Parcelle	Code	Plans de prévention	Sismicité	Radon	Pollution	OLD
1	COLOMIERS CD-97	000-CD-97	PPRN, Pollution, Argiles	Zone 1	Niveau 1	✓ OUI	✗ NON

Sites et installations

Type	Total	Sur parcelle	Sur la commune
CASIAS	2	-	2
SIS	3	-	3
ICPE	14	-	14
TOTAL	19		

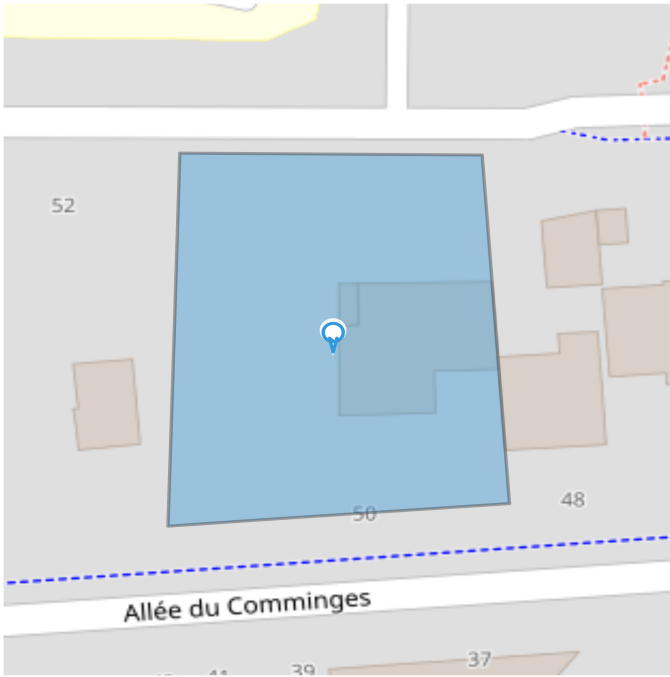

Situation



Secteurs d'Information sur les Sols (SIS)

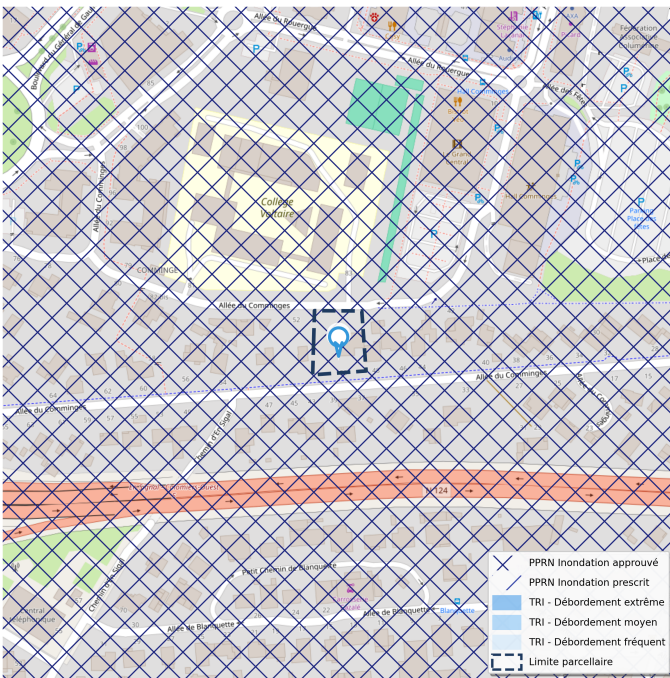

Inondations - Débordement

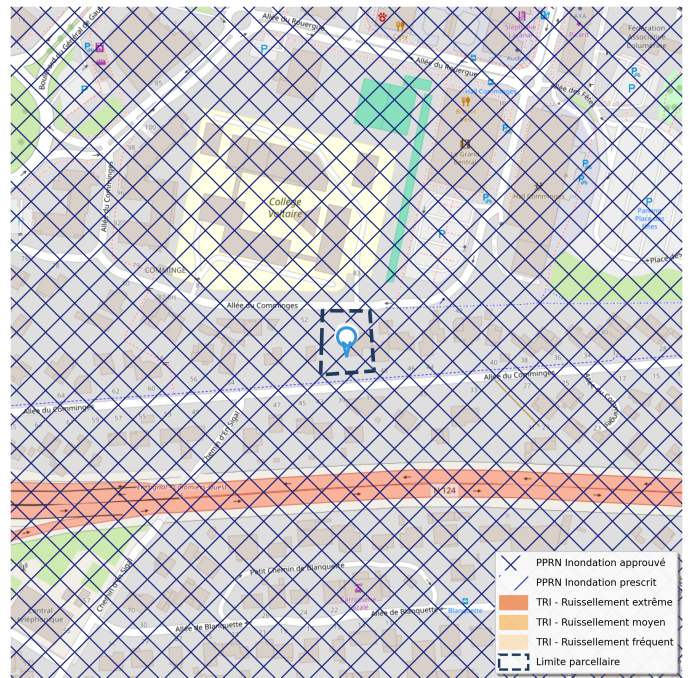

Inondations - Ruissellement

● 000-CD-97

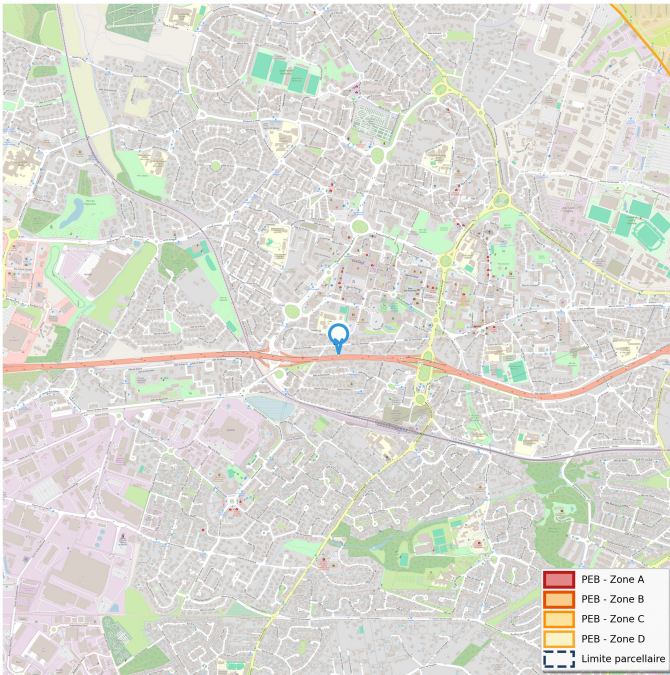

Plan d'exposition au bruit (PEB)

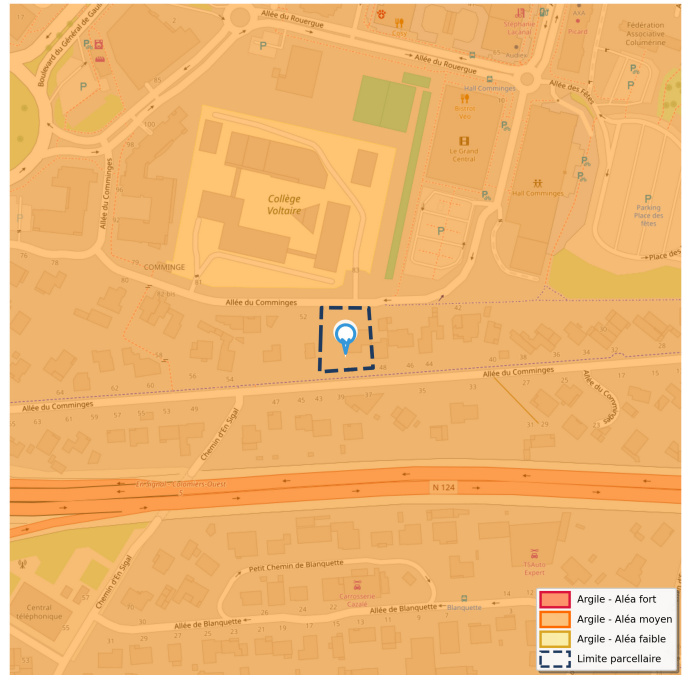

Retrait-gonflement des argiles

● 000-CD-97

Document établi sur la base de :
 Articles L125-5 à L125-7 du Code de l'Environnement
 Articles 2 et 3-3 de la Loi n°89-462 du 6 juillet 1989 tendant à améliorer les rapports locatifs
 Décret n°2022-750 du 29 avril 2022 établissant la liste des communes dont l'action en matière d'urbanisme et la politique d'aménagement doivent être adaptées aux phénomènes hydro-sédimentaires entraînant l'érosion du littoral
 Articles R125-26 à R125-27 du Code de l'Environnement - IAL sur la pollution des sols
 Articles R125-23 à R125-25 du Code de l'Environnement - IAL sur les risques
 Articles R563-4 et D563-8-1 du Code de l'Environnement - Risques sismique
 Article L271-4 du Code de la Construction et de l'Habitation - Dossier de diagnostic technique
 Arrêté du 27 juin 2018 portant délimitation des zones à potentiel radon du territoire français

Etat des risques

Cet état, à remplir par le vendeur ou le bailleur, est destiné à être joint en **annexe** d'un contrat de vente ou de location d'un bien immobilier et à être remis, dès la première visite, au potentiel acquéreur par le vendeur ou au potentiel locataire par le bailleur. Il doit dater de moins de 6 mois et être actualisé, si nécessaire, lors de l'établissement de la promesse de vente, du contrat préliminaire, de l'acte authentique ou du contrat de bail.

Adresse de l'immeuble ou numéro de la ou des parcelles concernées	Code postal ou code Insee	Nom de la commune
50 allée du comminges	31770	COLOMIERS

Situation de l'immeuble au regard d'un ou plusieurs plans de prévention des risques naturels (PPRN)

■ L'immeuble est situé dans le périmètre d'un PPR **NATURELS*** oui non

prescrit⁽¹⁾ ou anticipé⁽²⁾ ou approuvé⁽³⁾ ou approuvé et en cours de révision⁽⁴⁾ date 04/02/2004
22/12/2008

Un ou plusieurs risques naturels pris en considération sont liés à :

préciser (inondations, mouvement de terrain, ...)

> L'immeuble est concerné par des prescriptions de travaux dans le règlement du PPRN oui non

Si oui, les travaux prescrits ont été réalisés oui non

■ L'immeuble est situé dans le périmètre d'un autre PPR **NATURELS**** oui non

prescrit⁽¹⁾ ou anticipé⁽²⁾ ou approuvé⁽³⁾ ou approuvé et en cours de révision⁽⁴⁾ date

Si oui, les risques naturels pris en considération sont liés à :

préciser (inondations, mouvement de terrain, ...)

> L'immeuble est concerné par des prescriptions de travaux dans le règlement du PPRN oui non

Si oui, les travaux prescrits ont été réalisés oui non

Situation de l'immeuble au regard d'un plan de prévention des risques miniers (PPRM)

■ L'immeuble est situé dans le périmètre d'un PPR **MINIERS*** oui non

prescrit⁽¹⁾ ou anticipé⁽²⁾ ou approuvé⁽³⁾ ou approuvé et en cours de révision⁽⁴⁾ date

Si oui, les risques naturels pris en considération sont liés à :

préciser (inondations, mouvement de terrain, ...)

> L'immeuble est concerné par des prescriptions de travaux dans le règlement du PPRM oui non

Si oui, les travaux prescrits ont été réalisés oui non

Situation de l'immeuble au regard d'un plan de prévention des risques technologiques (PPRT)

■ L'immeuble est situé dans le périmètre d'un PPR **TECHNOLOGIQUES*** oui non

prescrit⁽¹⁾ ou approuvé⁽³⁾ ou approuvé et en cours de révision⁽⁴⁾ date

Si oui, les risques technologiques pris en considération dans le règlement du PPRT ou, à défaut, dans l'arrêté de prescription, sont liés à : effet toxique ou effet thermique ou effet de surpression

> L'immeuble est situé en secteur d'expropriation ou de délaissement oui non

> L'immeuble est situé en zone de prescription : oui non

- si la transaction concerne un logement, l'ensemble des travaux prescrits ont été réalisés oui non

- si la transaction ne concerne pas un logement, l'information sur le type de risques auxquels l'immeuble est exposé ainsi que leur gravité, probabilité et cinétique, est jointe à l'acte de vente ou au contrat de location⁽⁵⁾ oui non

* Vérifiez sur www.erial.georisques.gouv.fr l'état actualisé de votre plan de prévention des risques (PPRN/PPRM/PPRT) (Réponse au niveau de la commune)

** à compléter si le bien est concerné par plusieurs PPRN (Réponse au niveau de la commune)

(1) Prescrit = plan de prévention des risques (PPR) en cours d'élaboration à la suite d'un arrêté de prescription.

(2) Anticipé = plan de prévention des risques (PPR) visant les nouveaux immeubles et bien immobiliers et rendu immédiatement opposable par arrêté préfectoral.

(3) Approuvé = plan de prévention des risques (PPR) adopté et annexé au document d'urbanisme.

(4) Approuvé et en cours de révision = plan de prévention des risques (PPR) adopté mais actuellement en cours de modification ou de révision. Il est conseillé de se renseigner sur les éventuelles modifications de prescription.

(5) Information non obligatoire au titre de l'information acquéreur locataire mais fortement recommandée.

Généré le 13/03/2026 à 09:23

Situation de l'immeuble au regard du zonage sismique réglementaire

- L'immeuble se situe dans une zone de sismicité classée en

zone 1 zone 2 zone 3 zone 4 zone 5
très faible faible modérée moyenne forte

Situation de l'immeuble au regard du zonage réglementaire à potentiel radon

- L'immeuble se situe dans une commune à potentiel radon classée en niveau 3 oui non

Information relative à la pollution des sols

- L'immeuble se situe dans une zone en secteur d'information sur les sols (SIS, SUP...) oui non
Voir annexe

Information relative aux sinistres indemnisés par l'assurance à la suite d'une catastrophe N/M/T*

* catastrophe naturelle, minière ou technologique

- L'immeuble a-t-il donné lieu au versement d'une indemnité à la suite d'une catastrophe N/M/T*? oui non

Situation de l'immeuble au regard du recul du trait de côte (RTC)

- L'immeuble est-il situé sur une commune exposée au recul du trait de côte et listée par [décret n° 2022-750 du 29 avril 2022](#)? oui non

- L'immeuble est situé dans une zone exposée au recul du trait de côte identifiée par un document d'urbanisme. Ces documents sont notamment accessibles à l'adresse : www.geoportail-urbanisme.gouv.fr oui non

Si oui, l'horizon temporel d'exposition au recul du trait de côte est :

> d'ici à trente ans > compris entre trente et cent ans

- > L'immeuble est-il concerné par des prescriptions applicables à cette zone ? oui non

- > L'immeuble est-il concerné par une obligation de démolition et de remise en état à réaliser ? oui non

Information relative aux obligations légales de débroussaillage (OLD)

- Le terrain est situé dans une commune soumise au [zonage informatif des obligations légales de débroussaillage](#) ? oui non

Documents à fournir obligatoirement :

- ◆ Si le bien est concerné par un ou plusieurs plans de prévention des risques :
 - un extrait de document graphique situant le bien par rapport au zonage réglementaire ;
 - un extrait du règlement concernant le bien.
Voir annexe. Règlement complet consultable sur www.georisques.gouv.fr et sur le site de la Préfecture.
- ◆ Si le bien est situé dans une commune classée en zone de sismicité de niveau 2,3,4 ou 5 :
 - la fiche d'information sur le risque sismique disponible sur le site www.georisques.gouv.fr
- ◆ Si le bien est situé dans une commune classée en zone à potentiel radon de niveau 3 :
 - la fiche d'information sur le radon disponible sur le site www.georisques.gouv.fr
- ◆ Si le bien est situé par un document d'urbanisme dans une zone exposée au [recul du trait de côte](#) :
 - un extrait des prescriptions applicables à cette zone.
- ◆ Si le bien est situé à l'intérieur du zonage informatif des obligations légales de débroussaillage
 - la fiche d'information sur les obligations légales de débroussaillage disponible sur le site www.georisques.gouv.fr.
- La liste des arrêtés portant reconnaissance de l'état de catastrophe naturelle pris dans la commune qui ont affecté le bien concerné et qui ont donné lieu au versement d'une indemnité

Vendeur / Bailleur

Date / Lieu

Acquéreur / Locataire

Nom : CATALA

Lieu : COLOMIERS

Nom : NEXITY

Signature :

Date : 13/03/2026

Signature :

Information sur les risques naturels, miniers ou technologiques, la sismicité, le potentiel radon, le retrait du trait de côte, les obligations légales de débroussaillage et les pollutions de sols,

pour en savoir plus... consultez les sites Internet :

Généré le 13/03/2026 à 09:23

www.georisques.gouv.fr et www.geoportail-urbanisme.gouv.fr



6/49

Etat des nuisances sonores aériennes

Les zones de bruit des plans d'exposition au bruit constituent des servitudes d'urbanisme (art. L. 112-3 du code de l'urbanisme) et doivent à ce titre être notifiées à l'occasion de toute cession, location ou construction immobilière.

Cet état, à remplir par le vendeur ou le bailleur, est destiné à être intégré au dossier de diagnostic technique - DDT (annexé, selon le cas, à la promesse de vente ou, à défaut de promesse, à l'acte authentique de vente et au contrat de location ou annexé à ces actes si la vente porte sur un immeuble non bâti) et à être **annexé** à l'acte authentique de vente et, le cas échéant, au contrat préliminaire en cas de vente en l'état futur d'achèvement.

Cet état est établi sur la base des informations mises à disposition par arrêté préfectoral

n° du | | mis à jour le | |

Adresse de l'immeuble **code postal ou Insee** **commune**

50 allée du comminges 31770 COLOMIERS

Situation de l'immeuble au regard d'un ou plusieurs plans d'exposition au bruit (PEB)

■ L'immeuble est situé dans le périmètre d'un PEB ¹ oui non

révisé **approuvé** date | |

¹ Si oui, nom de l'aérodrome :

> L'immeuble est concerné par des prescriptions de travaux d'insonorisation ² oui non

² Si oui, les travaux prescrits ont été réalisés oui non

■ L'immeuble est situé dans le périmètre d'un autre PEB ¹ oui non

révisé **approuvé** | | | date | |

¹ Si oui, nom de l'aérodrome :

Situation de l'immeuble au regard du zonage d'un plan d'exposition au bruit

> L'immeuble se situe dans une zone de bruit d'un plan d'exposition au bruit définie comme :

zone A¹ **zone B²** **zone C³** **zone D⁴**

forte forte modérée

¹ (intérieur de la courbe d'indice Lden 70)

² (entre la courbe d'indice Lden 70 et une courbe choisie entre Lden 65 celle et 62)

³ (entre la limite extérieure de la zone B et la courbe d'indice Lden choisi entre 57 et 55)

⁴ (entre la limite extérieure de la zone C et la courbe d'indice Lden 50). Cette zone n'est obligatoire que pour les aérodromes mentionnés au I de l'article 1609 quater viciés A du code général des impôts. (et sous réserve des dispositions de l'article L.112-9 du code l'urbanisme pour les aérodromes dont le nombre de créneaux horaires attribuables fait l'objet d'une limitation réglementaire sur l'ensemble des plages horaires d'ouverture).

Nota bene : Lorsque le bien se situe sur 2 zones, il convient de retenir la zone de bruit la plus importante.

Documents de référence permettant la localisation de l'immeuble au regard des nuisances présent en compte

Le plan d'exposition au bruit est consultable sur le site Internet du Géoportail de l'institut national de l'information géographique et forestière (I.G.N) à l'adresse suivante : <https://www.geoportail.gouv.fr/>

Le PEB de tout éventuel aéroport/aérodrome de COLOMIERS
peut être consulté à la mairie de la commune de COLOMIERS
où est sis l'immeuble.

vendeur / bailleur

date / lieu

acquéreur / locataire

CATALA

COLOMIERS
13/03/2026

NEXITY



Créé par "PRAETOR - Notre Notariat, Propriété en son lieu"
De l'Agence pour la promotion de la modernisation
notariaire en France, créée par l'Association des
Notaires de France au service de l'écologie et
de la transition écologique, sous le patronage de
l'Ordre National des Notaires de France.

PRAETOR
NOTAIRE ECOLOGIQUE ET SOLIDAIRE

information sur les nuisances sonores aériennes
pour en savoir plus consultez le site Internet du ministère de la transition écologique et solidaire
<https://www.ecologique-solidaire.gouv.fr/>

Sites et installations répertoriés - COLOMIERS du 13/03/2026

CASIAS: Cartes des Anciens Sites Industriels et Activités de Services | SIS: Secteur d'Information sur les Sols | ICPE: Installation Classée pour la Protection de l'Environnement

CASIAS - Anciens Sites Industriels (2 sites)

#	Code	Nom	Adresse	Distance	Fiche
1	SSP4158653	NGE FONDATIONS	Place de la Gare	536 m	Voir
2	SSP647373	ICADE TERTIAL REGIONS Société	Boulevard Jean Augustin INGRES	557 m	Voir

ICPE - Installations Classées (14 sites)

#	Code	Nom	Adresse	Distance	Fiche
1	0100033743	GIE Préfa Voussoirs lot 3 et 4	9048 chemin de bordeblanque	235 m	-
2	0006805275	TOTAL ENERGIES MARKETING FRANCE		475 m	Voir
3	0053100442	CALMETTES FRERES		557 m	-
4	0006808984	Nouvel Etablissement (8984)	9 chemin buffevent	557 m	-
5	0006809056	Carrosserie Cazalé	22 avenue Blanquette	557 m	-
6	0003702840	MECA DRIVE	8 place de l'echut	557 m	-
7	0003702861	DB Auto	8 place de l' Echut, Copropriete de l' Echut	557 m	-
8	0003702971	INDIGO WEEL	9 chemin D'EL PEY	557 m	-
9	0003703004	SOPYMEP FRANCE	1 avenue Didier Daurat	557 m	-
10	0003703506	Garage CANDIARD	3 allée du Comminges	557 m	-
11	0003702797	LEROY MERLIN	2 rue Marie Curie	557 m	-
12	0006805227	CSF SAS		693 m	Voir
13	0100039860	POLY Jean-Michel		695 m	Voir
14	0006804009	UNITHER LIQUID MANUFACTURING		832 m	Voir

SIS - Secteurs d'Information sur les Sols (3 sites)

#	Code	Nom	Adresse	Distance	Fiche
1	SSP00028010101	SOCIETE DES PETROLES SHELL		-	Voir
2	SSP00028010101	SOCIETE DES PETROLES SHELL	2 Bd General De Gaulle	-	Voir
3	SSP6490400101	CAZENAIVE PIECES AUTO	8 chemin des Naudinats	-	Voir

SUP - Servitudes d'Utilité Publique (0 site)

#	Code	Nom	Adresse	Distance	Fiche
---	------	-----	---------	----------	-------

BASOL - Sites et Sols Pollués (0 site)

#	Code	Nom	Adresse	Distance	Fiche
---	------	-----	---------	----------	-------



PRÉFET DE LA HAUTE-GARONNE

Préfecture
Direction des services du Cabinet et des sécurités
Service interministériel régional des affaires civiles
et économiques de défense et de protection civile

Toulouse, le 14 juin 2019

Arrêté préfectoral portant approbation du dossier départemental sur les risques majeurs de la Haute-Garonne

**Le Préfet de la région Occitanie
Préfet de la Haute-Garonne
Chevalier de la Légion d'honneur
Chevalier de l'ordre national du Mérite**

Vu le code général des collectivités territoriales ;

Vu le code de l'environnement et notamment ses articles L.125-2, R.125-9 à R.125-14 et D.563-8-1 ;

Vu le code de la sécurité intérieure et notamment ses articles L.731-3 et R.731-1 à R.731-10 ;

Considérant que les citoyens ont un droit à l'information sur les risques majeurs auxquels ils sont soumis dans certaines zones du territoire et sur les mesures de sauvegarde qui les concernent. Ce droit s'applique aux risques technologiques et aux risques naturels prévisibles.

Considérant que cette information est consignée dans le dossier départemental sur les risques majeurs (DDRM) établi par le préfet ainsi que dans le document d'information communal sur les risques majeurs établi par le maire (DICRIM).

Considérant que cette information comprend la description des risques et de leurs conséquences prévisibles pour les personnes, les biens et l'environnement, ainsi que l'exposé des mesures de prévention et de sauvegarde prévues pour limiter leurs effets.

Considérant que l'information consignée dans le DDRM est complétée par le tableau des risques par commune, annexé au DDRM et mis à jour annuellement.

Sur proposition du directeur de Cabinet,

ARRÊTE

Article 1 : Le dossier départemental sur les risques majeurs (DDRM) est approuvé.

Article 2 : L'arrêté du 5 décembre 2016 portant approbation du dossier départemental sur les risques majeurs est abrogé.

Article 3 : Le secrétaire général, le directeur de Cabinet de la préfecture, les sous-préfets d'arrondissements, les chefs des services de l'État, les responsables d'établissements publics, les associations agréées de sécurité civile, le président du conseil départemental, la présidente du conseil régional, les maires du département, les présidents des établissements publics de coopération intercommunale, les opérateurs privés, sont chargés, chacun en ce qui le concerne, de l'exécution du présent arrêté qui sera publié au recueil des actes administratifs de la préfecture.

Étienne GUYOT

Arrêté préfectoral portant abrogation de l'arrêté du 21 septembre 2017 relatif à l'information des acquéreurs et des locataires (IAL) de biens immobiliers sur les risques naturels et technologiques majeurs

Le préfet de la région Occitanie,
préfet de la Haute-Garonne,
Officier de la Légion d'honneur,
Commandeur de l'ordre national du Mérite,

Vu le code général des collectivités territoriales;

Vu le code de l'environnement et notamment les articles L.125-2, L.125-5 à L.125-7 et R.125-23 à R.125-27 ;

Vu le décret du 1er octobre 2022 relatif à l'information des acquéreurs et des locataires sur les risques ;

Vu le décret du 11 janvier 2023 portant nomination de Monsieur Pierre-André DURAND, préfet de la région Occitanie, préfet de la Haute-Garonne;

Vu l'arrêté préfectoral du 21 septembre 2017 relatif à l'information des acquéreurs et des locataires (IAL) de biens immobiliers sur les risques naturels et technologiques majeurs ;

Considérant que l'article 236 de la loi du 22 août 2021 portant lutte contre le dérèglement climatique et renforcement de la résilience face à ses effets introduit plusieurs évolutions applicables depuis le 1^{er} janvier 2023 ;

Considérant que le vendeur et le bailleur sont dans l'obligation d'informer l'acquéreur ou le locataire du bien sur l'état des risques ;

Considérant que l'état des risques est accessible sur le site GÉORISQUES, à partir de l'onglet sur l'état des risques réglementés pour l'information des acquéreurs et des locataires (<https://erial.georisques.gouv.fr>) ;

Sur proposition du secrétaire général de la préfecture de la Haute-Garonne,

Arrête :

Art.1^{er}. : l'arrêté préfectoral du 21 septembre 2017 relatif à l'information des acquéreurs et des locataires (IAL) de biens immobiliers sur les risques naturels et technologiques majeurs est abrogé ;

Art. 2. : toutes les communes du département de la Haute-Garonne sont concernées par l'obligation d'information des acquéreurs et des locataires (IAL) de biens immobiliers concernant les risques naturels et technologiques majeurs.

Art. 3. : le site GEORISQUES, à partir de l'onglet ERRIAL (<https://erial.georisques.gouv.fr>), devient le site de référence pour la génération de l'état des risques et pollutions. Tout citoyen peut donc obtenir automatiquement un état pré-rempli des risques auxquels un bien immobilier est soumis. Il appartient aux professionnels de l'immobilier ou aux propriétaires de vérifier l'exactitude des informations contenues dans l'ERRIAL et de les compléter à partir d'informations dont ils disposent sur le bien, notamment, les sinistres que le bien a subis.

Les informations relatives aux procédures des plans de prévention des risques naturels prévisibles et technologiques sont accessibles sur le portail internet des services de l'État (www.haute-garonne.gouv.fr). Un imprimé à remplir manuellement est aussi disponible sur le site GÉORISQUES.

Art. 4. : une copie du présent arrêté est adressée aux maires, à la chambre départementale des notaires et à la chambre de commerce et d'industrie de la Haute-Garonne. Le présent arrêté sera affiché en mairie.

Art. 5. : le présent arrêté peut faire, dans un délai de deux mois à compter de sa notification, (et/ou publication selon l'arrêté en cause), l'objet :

- d'un recours gracieux auprès du préfet de la Haute-Garonne ;
- d'un recours hiérarchique auprès du ministre de transition écologique et de la cohésion des territoires ;
- d'un recours contentieux devant le tribunal administratif de Toulouse, 68 rue Raymond-IV 31000 Toulouse. Le tribunal administratif peut être saisi par courrier ou par la voie de l'application Télérecours, accessible par le lien : <http://telerecours.fr>

Art. 6. : le secrétaire général de la préfecture de la Haute-Garonne et le directeur départemental des territoires de la Haute-Garonne sont chargés, chacun en ce qui le concerne, de l'exécution du présent arrêté qui sera publié au recueil des actes administratifs de la préfecture de la Haute-Garonne.

Fait à Toulouse, le - 3 OCT. 2023

Pour le Préfet
et par délégation
Le secrétaire général,

Serge JACOB

7. CARTE DES COMMUNES CONCERNEES PAR LE RISQUE INONDATION

Risque inondation en Haute-Garonne

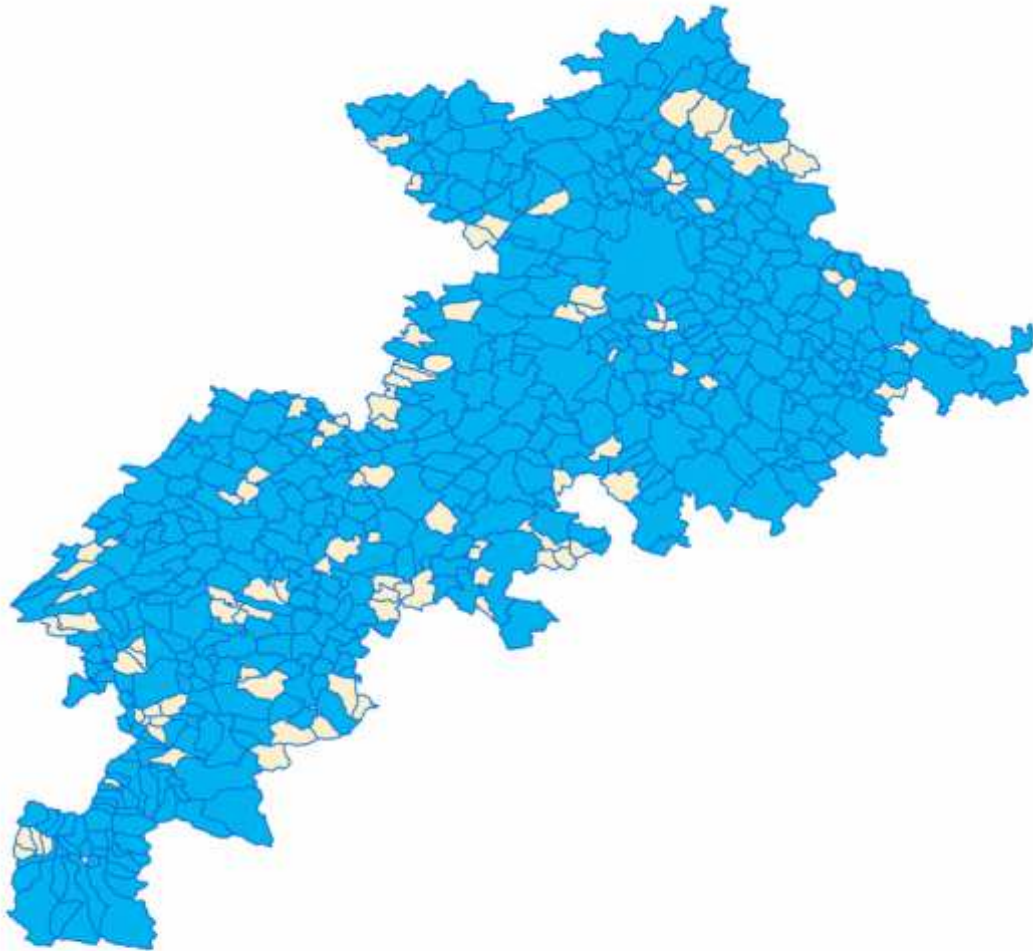

(Mai 2018)

5. CARTE DES COMMUNES CONCERNEES PAR LE RISQUE MOUVEMENT DE TERRAIN

Risque mouvement de terrain en Haute-Garonne hors risque sécheresse et hors cavités souterraines

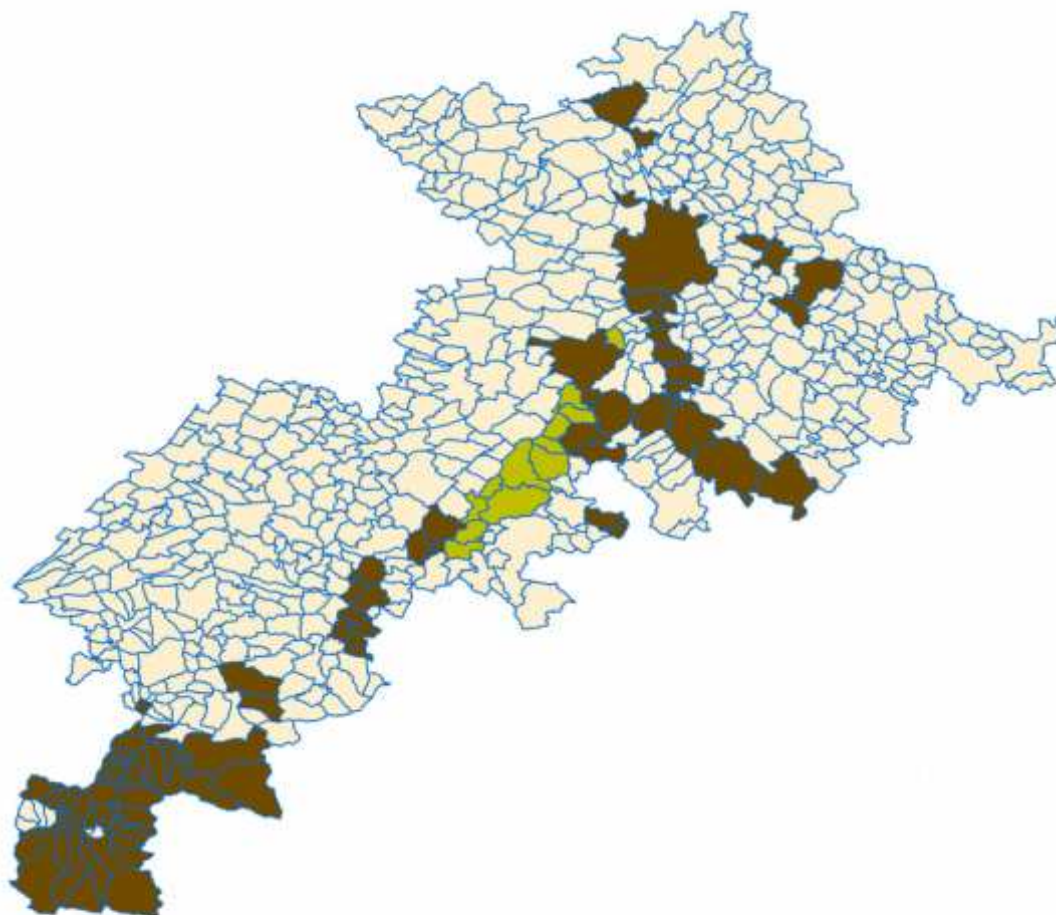

Communes concernées

- PPR Mouvement de terrain approuvé
- PPR Mouvement de terrain prescrit

(Mars 2019)

6. CARTE DES COMMUNES CONCERNEES PAR LE RISQUE SECHERESSE

Risque Sécheresse en Haute-Garonne

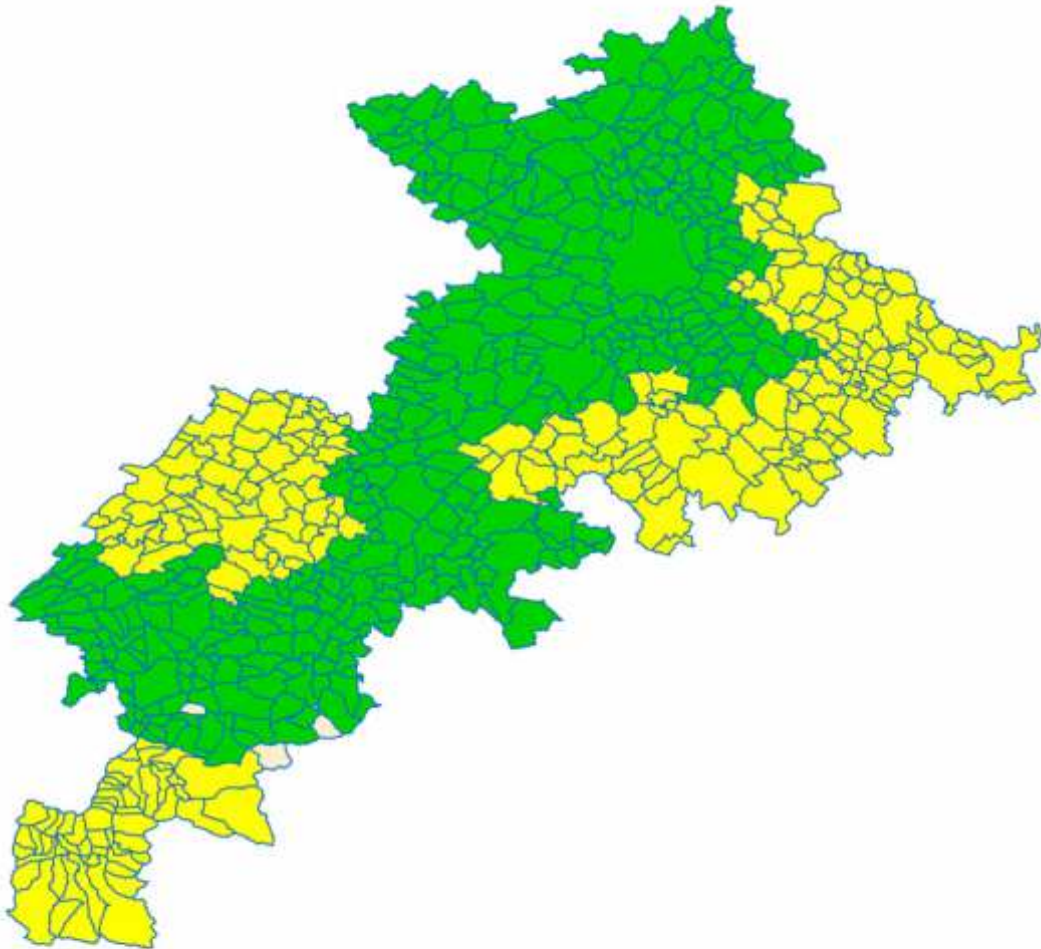

Communes concernées
■ PPR Sécheresse approuvé
■ PPR Sécheresse prescrit

(Janvier 2019)

7. CARTE DES COMMUNES COMPORTANT DES CAVITES SOUTERRAINES

Cavités souterraines en Haute-Garonne: communes comportant des cavités souterraines

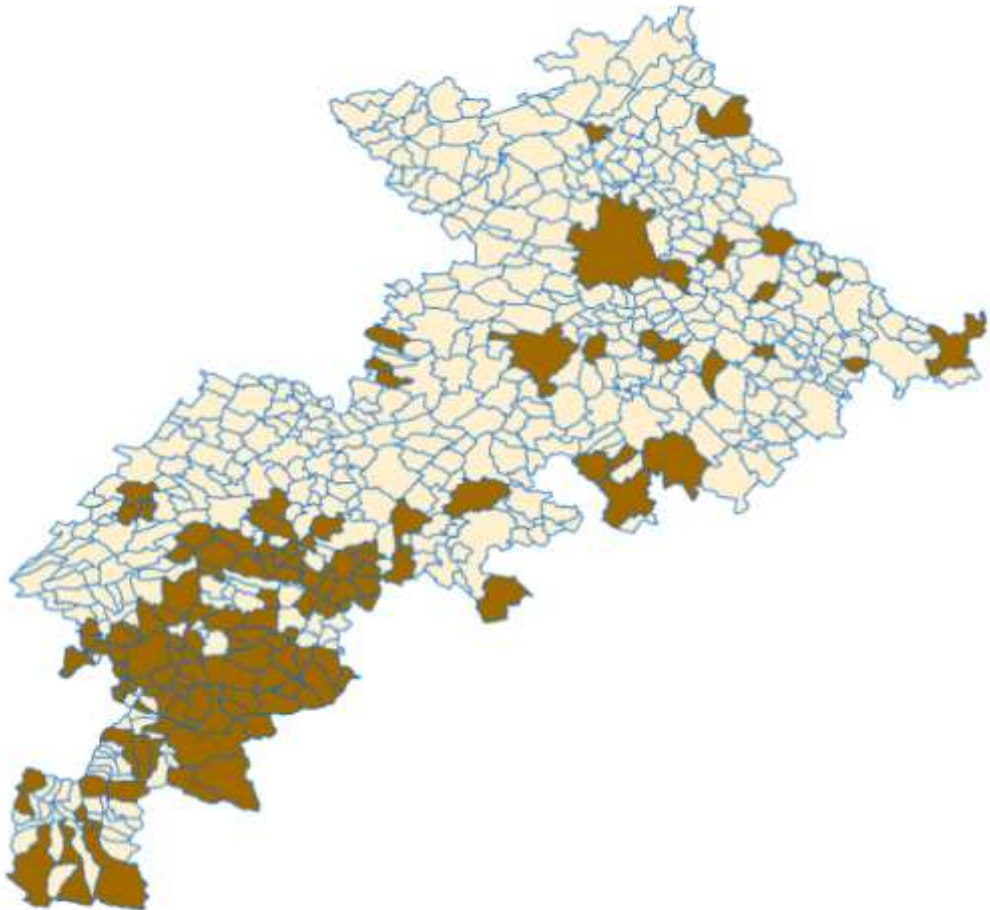

Communes concernées
■ Cavités souterraines

(Mai 2015)

5. CARTE DES COMMUNES CONCERNEES PAR LE RISQUE AVALANCHE

Risque avalanche en Haute-Garonne

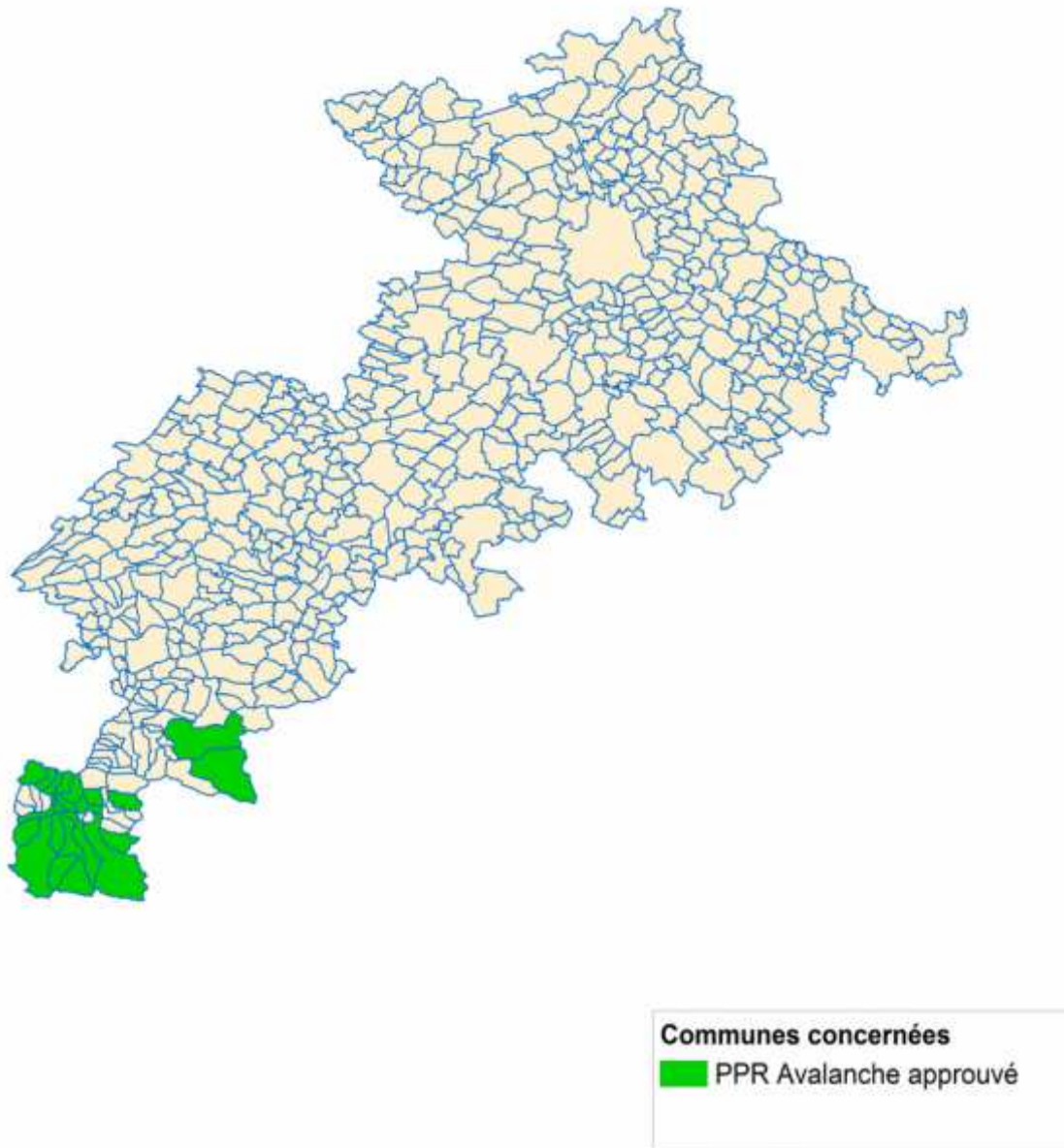

(Janvier 2019)

6. CARTE DE LA SISMICITE DANS LE DEPARTEMENT

Risque sismique en Haute-Garonne

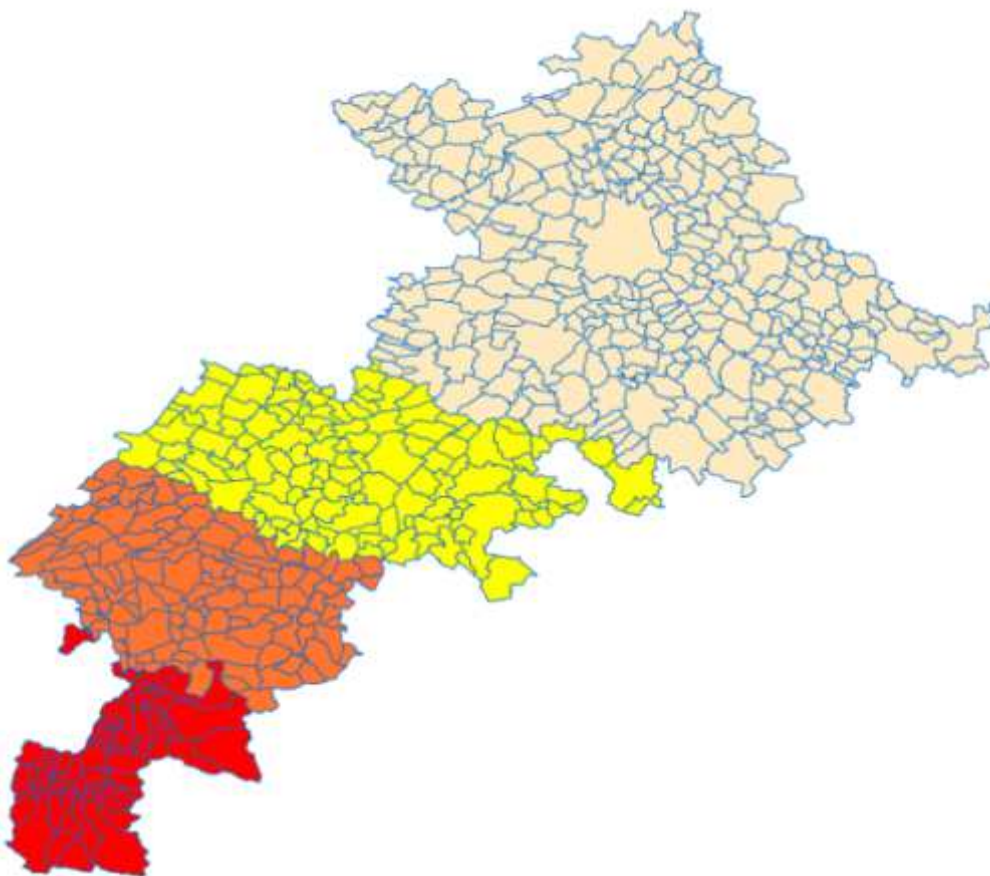

zonages sismiques

- très faible
- faible
- modéré
- moyen

(Mai 2015)

5. CARTE DES MASSIFS CLASSES A RISQUE D'INCENDIE

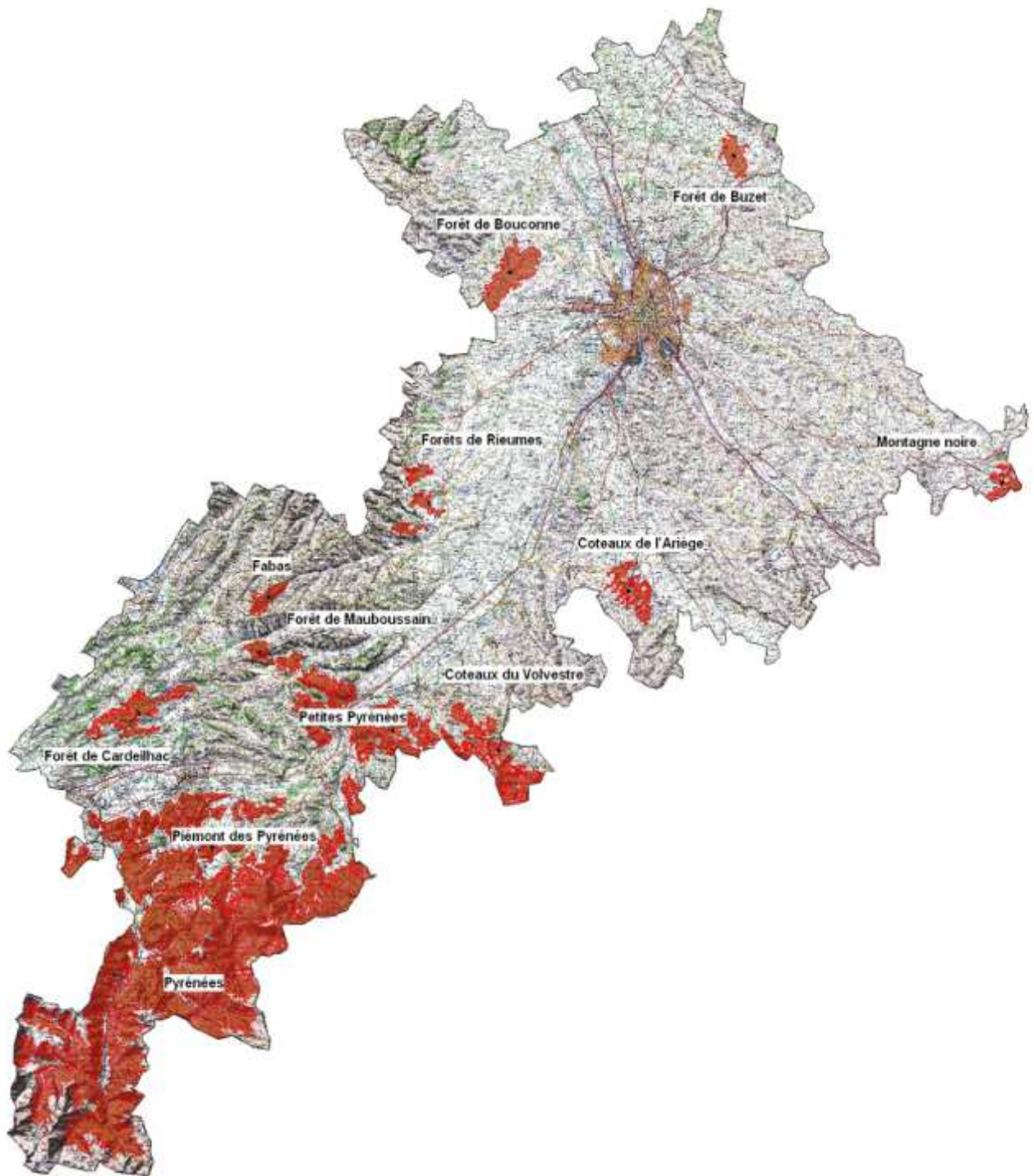

5. CARTE DES COMMUNES CONCERNEES PAR LA ZONE D'APPLICATION D'UN PPI SEVESO

Risque industriel en Haute-Garonne: communes concernées par un PPI SEVESO

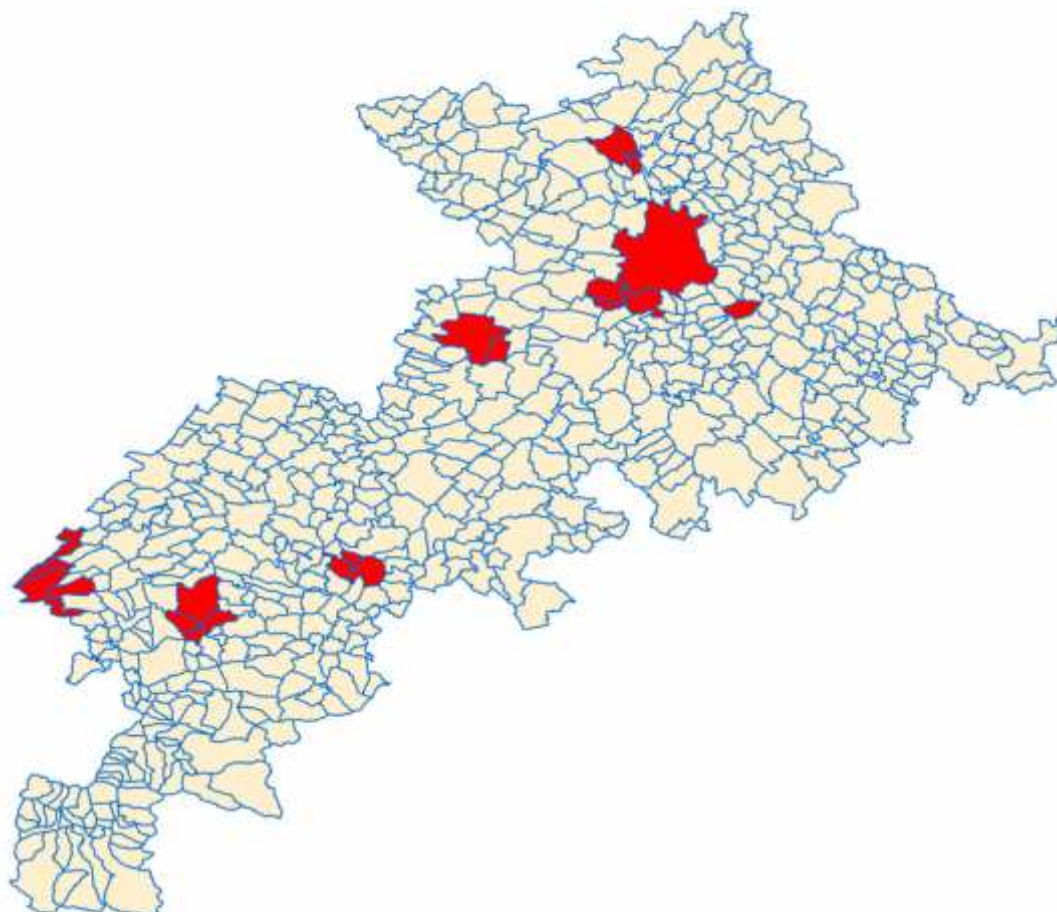

Communes concernées
■ PPI Seveso

(Mars 2019)

5. CARTE DES COMMUNES CONCERNEES PAR L'ONDE DE SUBMERSION D'UN GRAND BARRAGE

Risque rupture de barrage en Haute-Garonne: communes concernées par l'onde de submersion d'un grand barrage

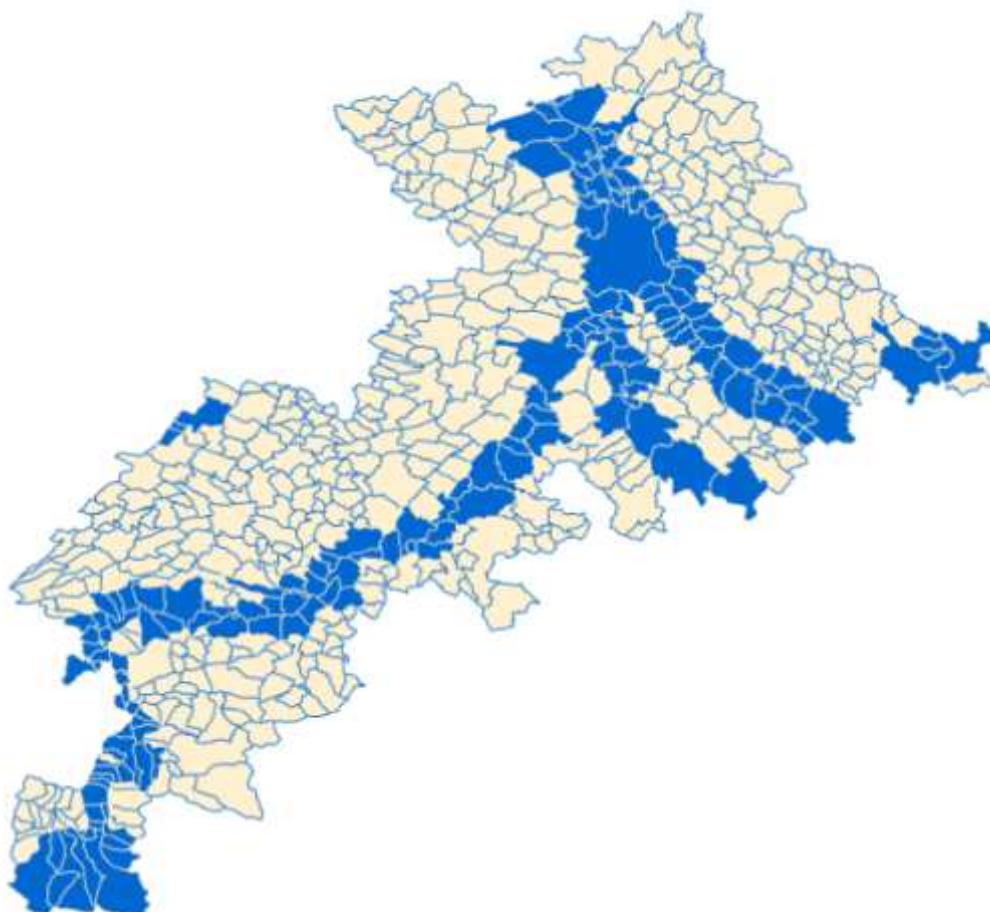

(Mai 2015)

5. CARTE DES COMMUNES CONCERNEES PAR LE RISQUE DE TRANSPORT DE MATIERES DANGEREUSES (PAR ROUTE ET RAIL ET/OU CANALISATION)

Communes concernées par le risque Transport de Matières Dangereuses en Haute - Garonne

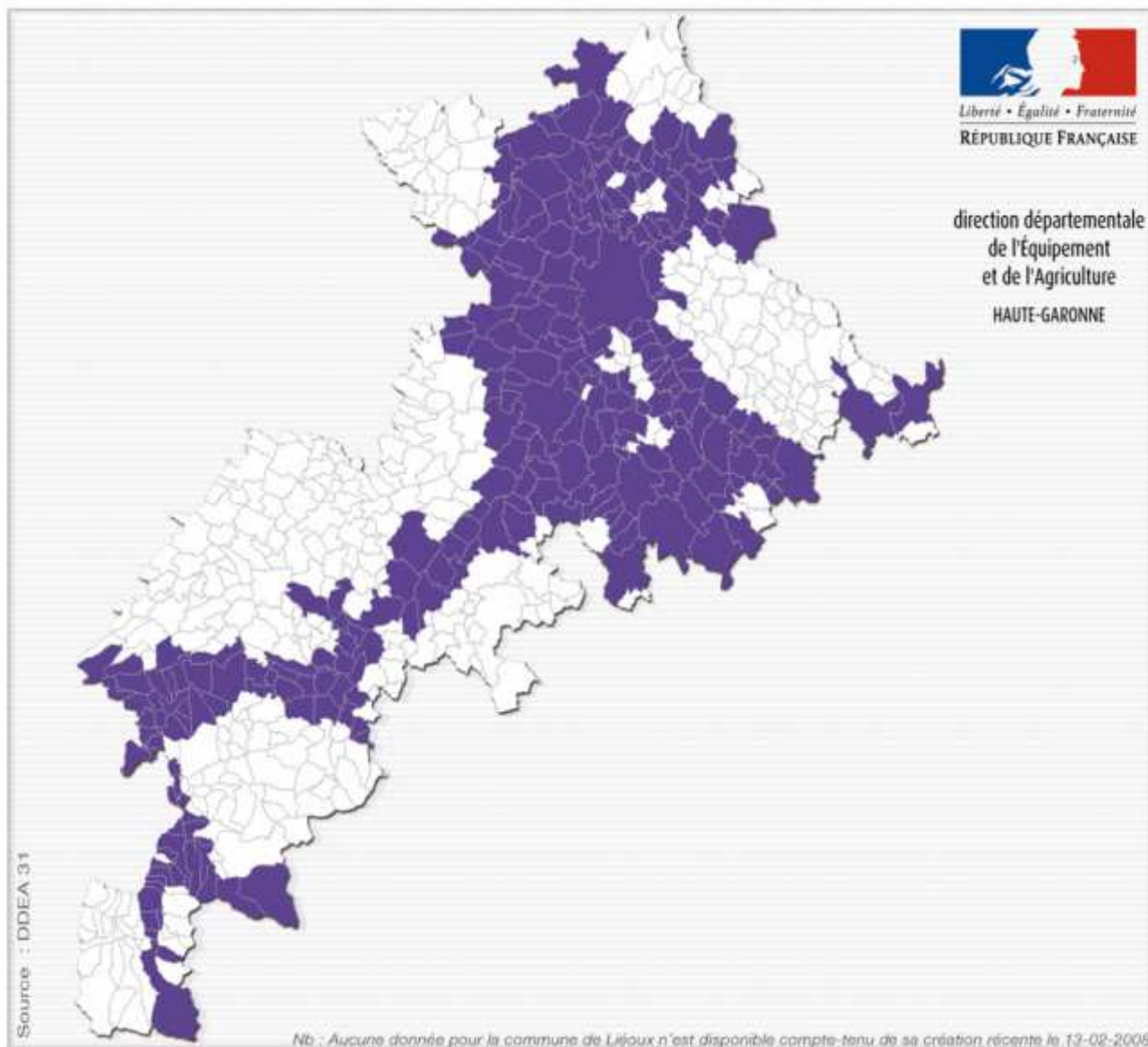

6. CARTE DES COMMUNES CONCERNEES PAR LE RISQUE DE TRANSPORT DE MATIERES DANGEREUSES PAR ROUTE ET RAIL

Communes concernées par le risque Transport de Matières Dangereuses par route et rail

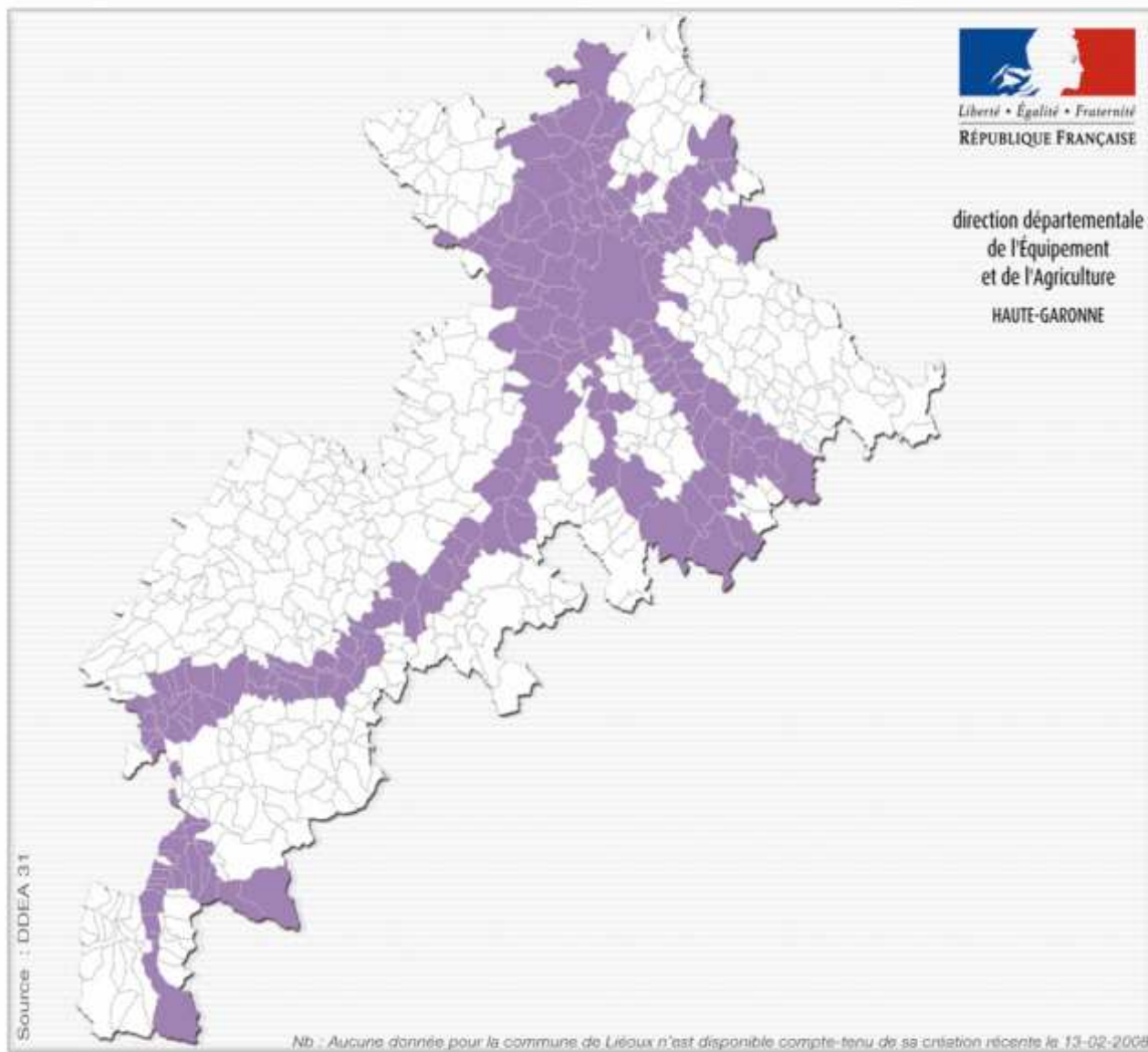

7. CARTE DES COMMUNES CONCERNEES PAR LE RISQUE DE TRANSPORT DE MATIERES DANGEREUSES PAR CANALISATION

Communes concernées par le risque Transport de Matières Dangereuses par canalisation

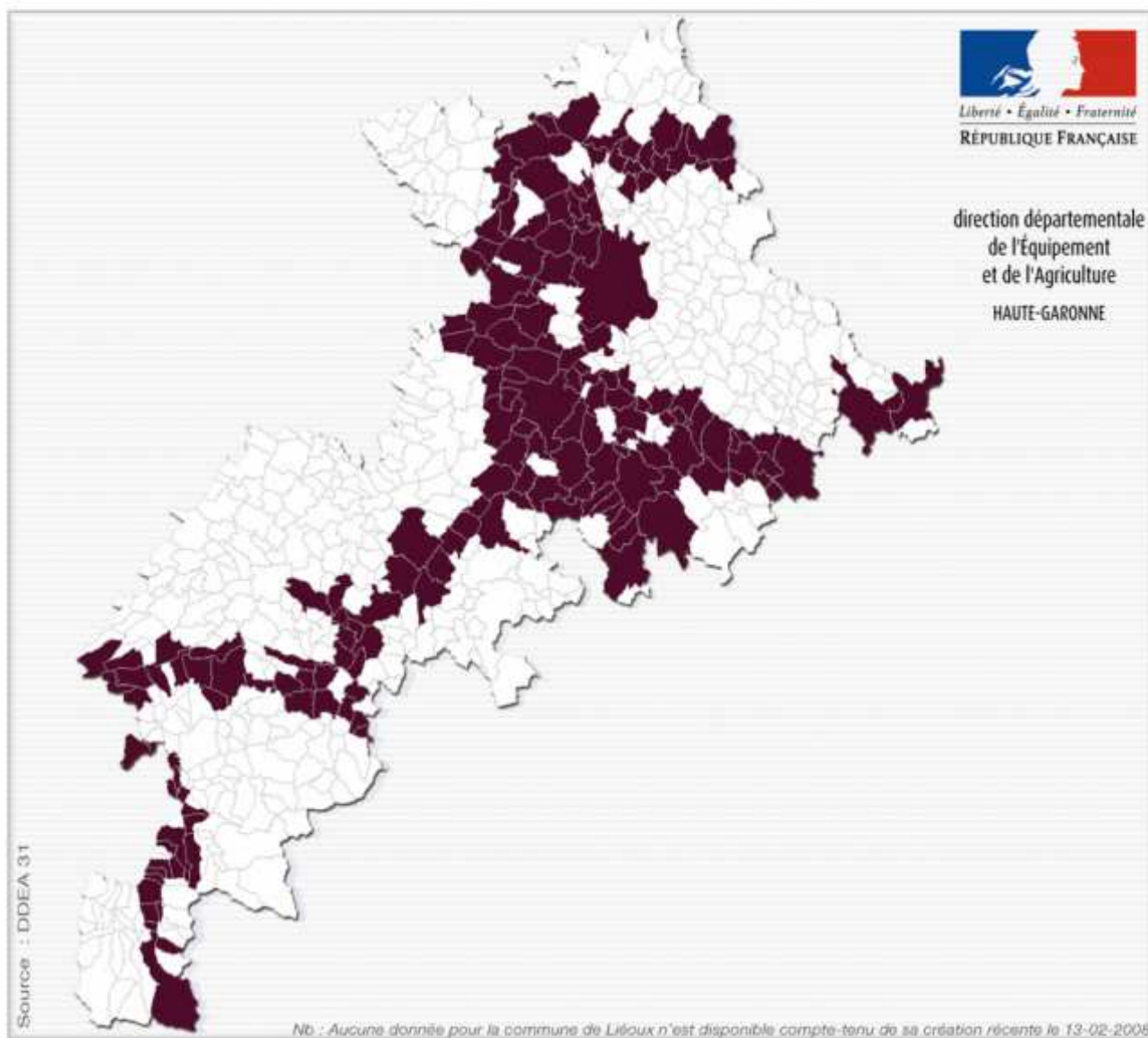

5. CARTE DES COMMUNES CONCERNEES PAR LE RISQUE RADON

Potentiel radon en Haute-Garonne

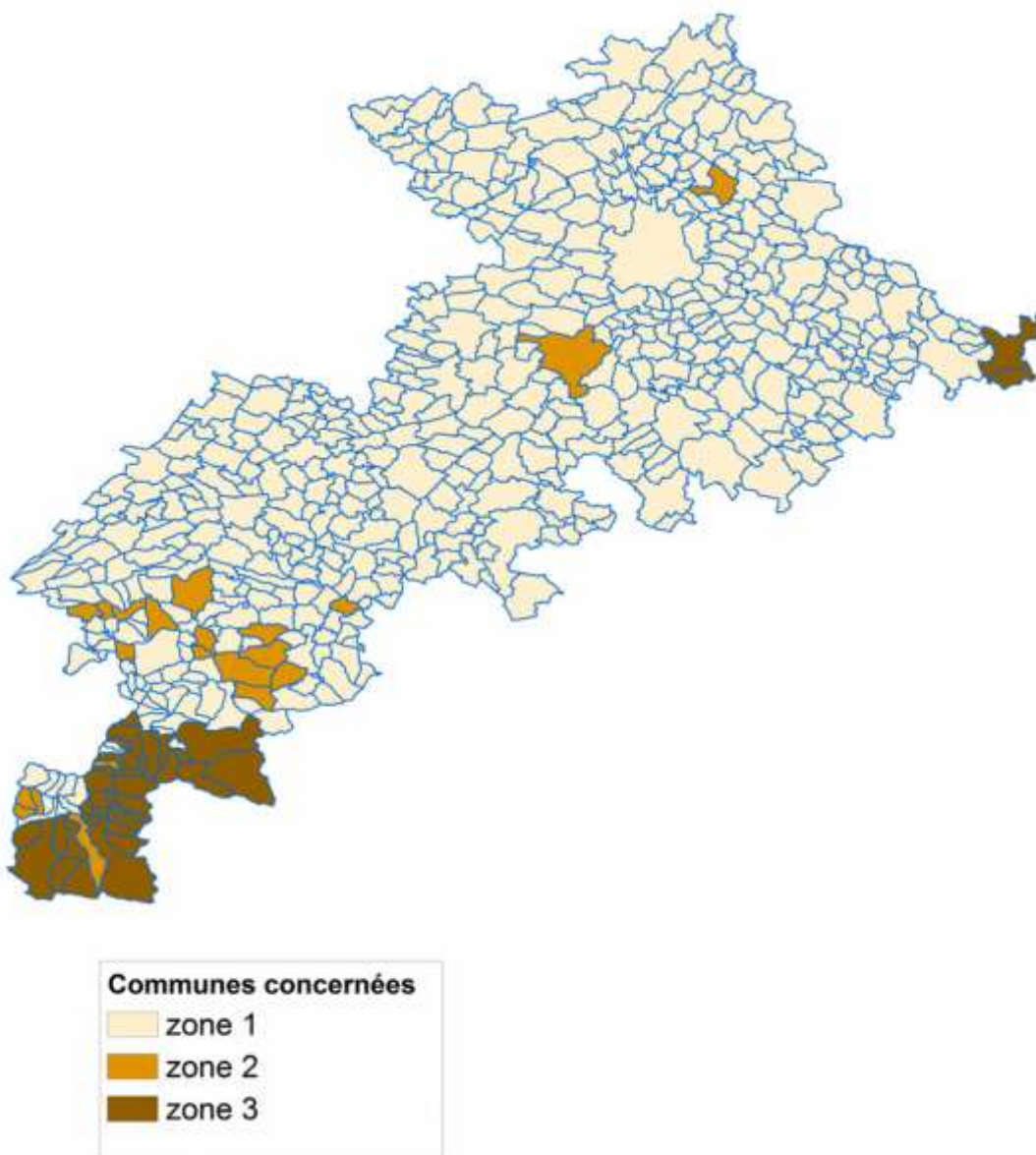

(Mars 2019)

Département de la Haute-Garonne - Tableau des risques par commune

Code INSEE	Commune <i>(*voir références et remarques en fin de document)</i>	PPRN approuvés					PPRN approuvés	PPRN prescrits	Plan de Surface Submersible	Cartographie Informatrice des Zones Inondables (CIZI)	Feux de forêt	Séisme	Cavités	PPI Seveso	Rupture de barrage		Transport de matières dangereuses (TMD)		Risques météo, Risque nucléaire*, Risque terroriste	Risque radon
		Inondation	Mouvement de terrain	Avalanches	Crues Torrentielles	Sécheresse									Communes concernées par un PPI grand barrage approuvé	Communes concernées par l'onde de submersion d'un grand barrage	Par route et rail	Par canalisations		
31001	Agassac						S		Oui		2:F							Oui	Zone 1	
31002	Aignes						S		Oui		1:TF					Oui		Oui	Zone 1	
31003	Aigrefeuille	18/04/16					OUI		Oui		1:TF							Oui	Zone 1	
31005	Alan						S		Oui	Massif des Petites Pyrénées	2:F					Oui		Oui	Zone 1	
31006	Albiac						S		Oui		1:TF	1						Oui	Zone 1	
31007	Ambax						S				2:F							Oui	Zone 1	
31008	Anan						S	SAVE	Oui		2:F							Oui	Zone 1	
31009	Antichan-de-Frontignes					13/11/18				Massif des Pyrénées	4:MOY							Oui	Zone 1	
31010	Antignac	04/12/00	04/12/00	04/12/00	04/12/00		OUI		Oui	Massif des Pyrénées	4:MOY				Le Portillon	Oui	Oui	Oui	Zone 3	
31011	Arbas					13/11/18			Oui	Massif des Pyrénées	3:MOD	10						Oui	Zone 1	
31012	Arbon								Oui	Massif des Piémonts des Pyrénées Massif des Pyrénées	3:MOD	32						Oui	Zone 1	
31013	Ardiege					13/11/18				Massif des Piémonts des Pyrénées	3:MOD	1				Oui		Oui	Zone 1	
31014	Arguenos					13/11/18			Oui	Massif des Pyrénées	4:MOY	32						Oui	Zone 1	
31015	Argut-dessous	20/12/07	20/12/07		20/12/07		OUI		Oui	Massif des Pyrénées	4:MOY							Oui	Zone 3	
31017	Arlos	20/12/07	20/12/07		20/12/07		OUI		Oui	Massif des Pyrénées	4:MOY						Oui	Oui	Zone 3	
31018	Arnaud-Guilhem					13/11/18		GARONNE	Oui		3:MOD	5			Le Portillon Cap de Long L'Oule	Oui		Oui	Zone 1	
31019	Artigue	31/10/14	31/10/14	31/10/14	31/10/14		OUI			Massif des Pyrénées	4:MOY							Oui	Zone 3	
31020	Aspet	13/11/09	13/11/09		13/11/09	13/11/18	OUI		Oui	Massif des Piémonts des Pyrénées Massif des Pyrénées	3:MOD	38						Oui	Zone 2	
31021	Aspret-Sarrat					13/11/18			Oui	Massif des Piémonts des Pyrénées	3:MOD		Fibre Excellence Saint-Gaudens					Oui	Zone 1	
31022	Aucamville	09/11/07				30/08/05	OUI		Oui		1:TF				Ganguise	Ganguise	Oui	Oui	Zone 1	
31023	Aulon						S		Oui		3:MOD	7						Oui	Zone 1	
31024	Auragne						S		Oui		1:TF						Oui	Oui	Zone 1	
31025	Aureville					01/10/13	OUI		Oui		1:TF						Oui	Oui	Zone 1	
31026	Auriac-sur-Vendinelle						S		Oui		1:TF							Oui	Zone 1	
31027	Auribail						S				1:TF						Oui	Oui	Zone 1	
31028	Aurignac						S		Oui	Massif de Mauboussin Massif des Petites Pyrénées	2:F	2					Oui	Oui	Zone 1	

Généré le 13/03/2026 à 09:23

Zone 1

27/49

Département de la Haute-Garonne - Tableau des risques par commune

Code INSEE	Commune <i>(*voir références et remarques en fin de document)</i>	PPRN approuvés					PPRN approuvés	PPRN prescrits	Plan de Surface Submersible	Cartographie Informative des Zones Inondables (CIZI)	Feux de forêt Massifs À risques	Séisme TF : Très Faible/zone 1 F : Faible/zone 2 MOD : Modéré/zone 3 MOY : Moyen/zone 4	Cavités	PPI Seveso	Rupture de barrage		Transport de matières dangereuses (TMD)		Risques météo, Risque nucléaire*, Risque terroriste (Risques communs à toutes les communes)	Risque radon Zone 1 : zones à potentiel radon faible Zone 2 : zones à potentiel radon faible mais sur lesquelles des facteurs géologiques particuliers peuvent faciliter le transfert du radon vers les bâtiments Zone 3 : zones à potentiel radon significatif
		Inondation	Mouvement de terrain	Avalanches	Crues Torrentielles	Sécheresse									Communes concernées par un PPI grand barrage approuvé	Communes concernées par l'onde de submersion d'un grand barrage	Par route et rail	Par canalisations		
31029	Aurin						S		Oui		1:TF	3						Oui	Zone 1	
31030	Ausseing					13/11/18				Massif des Petites Pyrénées	2:F	1						Oui	Zone 1	
31031	Ausson					13/11/18		I,MDT	GARONNE	Oui	3:MOD			Le Portillon Cap de Long l'Oule	Le Portillon Cap de Long l'Oule	Oui		Oui	Zone 2	
31032	Aussonne	17/02/17				22/12/08	OUI			Oui	1:TF					Oui	Oui	Oui	Zone 1	
31033	Auterive	24/11/11	24/11/11				OUI	S		Oui	1:TF			Montbel Naguilhes Grioure Laparan Soulcem	Montbel Naguilhes Grioure Laparan Soulcem	Oui	Oui	Oui	Zone 1	
31034	Auzas					13/11/18				Oui	2:F	3						Oui	Zone 1	
31035	Auzeville-Tolosane	21/01/14				01/10/13	OUI			Oui	1:TF			Ganguise	Ganguise	Oui		Oui	Zone 1	
31036	Auzielle	18/04/16				01/10/13	OUI			Oui	1:TF							Oui	Zone 1	
31037	Avignonet-Lauragais	16/07/14					OUI	S		Oui	1:TF			Ganguise	Ganguise	Oui	Oui	Oui	Zone 1	
31004	Ayguesvives	21/01/14				01/10/13	OUI			Oui	1:TF	3		Ganguise	Ganguise	Oui	Oui	Oui	Zone 1	
31038	Azas					18/11/11	OUI				1:TF							Oui	Zone 1	
31039	Bachas							S		Oui	2:F							Oui	Zone 1	
31040	Bachos	31/10/14	31/10/14			31/10/14	OUI			Oui	4:MOY				Le Portillon		Oui		Oui	Zone 1
31041	Bagiry					13/11/18			GARONNE	Oui	4:MOY	1			Le Portillon	Oui	Oui	Oui	Zone 1	
31042	Bagneres-de-Luchon	29/08/00	29/08/00	29/08/00	29/08/00		OUI			Oui	4:MOY	2		Le Portillon	Le Portillon	Oui	Oui	Oui	Zone 3	
31043	Balesta					13/11/18					3:MOD							Oui	Zone 1	
31044	Balma	09/11/07				30/08/05	OUI			Oui	1:TF			Ganguise	Ganguise	Oui		Oui	Zone 1	
31045	Barbazan					13/11/18			GARONNE	Oui	3:MOD	7		Le Portillon	Le Portillon			Oui	Zone 2	
31046	Baren	31/10/14	31/10/14			31/10/14	OUI				4:MOY							Oui	Zone 3	
31047	Bax					19/01/11	OUI				2:F							Oui	Zone 1	
31048	Baziege	21/01/14				01/10/13	OUI			Oui	1:TF			Ganguise	Ganguise	Oui		Oui	Zone 1	
31049	Bazus					18/11/11	OUI			Oui	1:TF						Oui	Oui	Zone 1	
31050	Beauchalot					13/11/18			GARONNE	Oui	3:MOD	1		Le Portillon Cap de Long l'Oule	Le Portillon Cap de Long l'Oule	Oui	Oui	Oui	Zone 1	
31051	Beaufort					08/11/13	OUI				1:TF							Oui	Zone 1	
31052	Beaumont-sur-Leze	20/11/02	20/11/02				OUI	S		Oui	1:TF						Oui	Oui	Zone 1	
31053	Beaupuy	21/06/04				30/08/05	OUI			Oui	1:TF					Oui		Oui	Zone 1	
31054	Beauteville	16/07/14					OUI	S		Oui	1:TF			Ganguise	Ganguise		Oui	Oui	Zone 1	

Département de la Haute-Garonne - Tableau des risques par commune

Code INSEE	Commune <i>(*voir références et remarques en fin de document)</i>	PPRN approuvés					PPRN approuvés	PPRN prescrits	Plan de Surface Submersible	Cartographie Informative des Zones Inondables (CIZI)	Feux de forêt	Séisme	Cavités	PPI Seveso	Rupture de barrage		Transport de matières dangereuses (TMD)		Risques météo, nucléaire*, Risque terroriste	Risque radon
		Inondation	Mouvement de terrain	Avalanches	Crues Torrentielles	Sécheresse									Communes concernées par un PPI grand barrage approuvé	Communes concernées par l'onde de submersion d'un grand barrage	Par route et rail	Par canalisations		
31055	Beauville						S		Oui		1:TF							Oui	Zone 1	
31056	Beauzelle	15/10/07	15/10/07			22/12/08	OUI		Oui		1:TF			Cap de Long Gangouise	Cap de Long Gangouise	Oui	Oui	Oui	Zone 1	
31057	Belberaud	21/01/14				01/10/13	OUI		Oui		1:TF			Ganguise	Ganguise	Oui		Oui	Zone 1	
31058	Belbeze-de-Lauragais					01/10/13	OUI		Oui		1:TF						Oui	Oui	Zone 1	
31059	Belbeze-en-Comminges					13/11/18				Massif des Petites Pyrénées	3:MOD	4						Oui	Zone 1	
31060	Belesta-en-Lauragais							S	Oui		1:TF	2						Oui	Zone 1	
31061	Bellegarde-Sainte-Marie					22/12/08	OUI		Oui		1:TF							Oui	Zone 1	
31062	Belleserre					22/12/08	OUI		Oui		1:TF							Oui	Zone 1	
31063	Benque							S	Oui		2:F							Oui	Zone 1	
31064	Benque-dessous-et-dessus	02/07/01	02/07/01	02/07/01	02/07/01		OUI			Massif des Pyrénées	4:MOY							Oui	Zone 1	
31065	Berat					08/11/13	OUI		Oui		1:TF							Oui	Zone 1	
31066	Bessieres	31/12/08				18/11/11	OUI		Oui	Massif de Buzet	1:TF							Oui	Zone 1	
31067	Bezins-Garraux									Massif des Pyrénées	4:MOY	12						Oui	Zone 1	
31068	Billière	06/12/01	06/12/01	06/12/01	06/12/01		OUI			Massif des Pyrénées	4:MOY							Oui	Zone 1	
31590	Binos		31/10/14				OUI			Massif des Pyrénées	4:MOY							Oui	Zone 1	
31069	Blagnac	15/10/07				22/12/08	OUI		Oui		1:TF		GAT (Groupe Avitaillement Toulouse)	Cap de Long Gangouise	Cap de Long Gangouise	Oui	Oui	Oui	Zone 1	
31070	Blajan							S	Oui		3:MOD	1						Oui	Zone 1	
31071	Bois-de-la-Pierre							S	Oui		2:F							Oui	Zone 1	
31072	Boissede							S	Oui		2:F							Oui	Zone 1	
31073	Bondigoux	23/03/09				18/11/11	OUI		Oui		1:TF							Oui	Zone 1	
31074	Bonrepos-Riquet							S	Oui		1:TF					Oui		Oui	Zone 1	
31075	Bonrepos-sur-Aussonnelle	17/02/17				22/12/08	OUI		Oui		1:TF						Oui	Oui	Zone 1	
31076	Bordes-de-Rivière					13/11/18		I,MDT	GARONNE	Oui	3:MOD			Le Portillon Cap de Long l'Oule	Le Portillon Cap de Long l'Oule	Oui	Oui	Oui	Zone 1	
31078	Boudrac					13/11/18			Oui		3:MOD		Arkéma Lannemezan*					Oui	Zone 1	
31079	Bouloc					18/11/11	OUI		Oui		1:TF					Oui		Oui	Zone 1	
31080	Boulogne-sur-Gesse							S	Oui		2:F							Oui	Zone 1	
31081	Bourg-d'Oueil	30/10/00	30/10/00	30/10/00	30/10/00		OUI			Massif des Pyrénées	4:MOY	1						Oui	Zone 1	

Département de la Haute-Garonne - Tableau des risques par commune

Code INSEE	Commune <i>(*voir références et remarques en fin de document)</i>	PPRN approuvés					PPRN approuvés	PPRN prescrits	Plan de Surface Submersible	Cartographie Informatrice des Zones Inondables (CIZI)	Feux de forêt	Séisme	Cavités	PPI Seveso	Rupture de barrage		Transport de matières dangereuses (TMD)		Risques météo, nucléaire*, Risque terroriste	Risque radon
		Inondation	Mouvement de terrain	Avalanches	Crues Torrentielles	Sécheresse									Communes concernées par un PPI grand barrage approuvé	Communes concernées par l'onde de submersion d'un grand barrage	Par route et rail	Par canalisations		
31082	Bourg-Saint-Bernard							S		Oui		1:TF	1					Oui	Zone 1	
31083	Boussan							S		Oui	Massif des Petites Pyrénées	2:F	1					Oui	Zone 1	
31084	Boussens					19/01/11	OUI		GARONNE	Oui	Massif des Petites Pyrénées	2:F		Antargaz-Finagaz Boussens - BASF Boussens	Le Portillon Cap de Long l'Oule	Le Portillon Cap de Long l'Oule	Oui	Oui	Oui	Zone 1
31085	Boutx	13/11/09	13/11/09	13/11/09	13/11/09		OUI				Massif des Pyrénées	4:MOY	38					Oui	Zone 3	
31086	Bouzin							S		Oui	Massif des Petites Pyrénées	2:F						Oui	Zone 1	
31087	Bragayrac					22/12/08	OUI					1:TF						Oui	Zone 1	
31088	Brax	17/02/17				22/12/08	OUI			Oui		1:TF					Oui	Oui	Zone 1	
31089	Bretx					22/12/08	OUI			Oui		1:TF						Oui	Zone 1	
31090	Brignemont					22/12/08	OUI			Oui		1:TF						Oui	Zone 1	
31091	Bruguières	09/11/07				18/11/11	OUI			Oui		1:TF			Ganguise	Ganguise	Oui	Oui	Zone 1	
31092	Burgalays	31/10/14	31/10/14			31/10/14	OUI			Oui	Massif des Pyrénées	4:MOY				Le Portillon	Oui	Oui	Oui	Zone 3
31094	Buzet-sur-Tarn	31/12/08				18/11/11	OUI			Oui	Massif de Buzet	1:TF	1				Oui	Oui	Oui	Zone 1
31095	Cabanac-Cazaux					13/11/18				Oui	Massif des Piémonts des Pyrénées	3:MOD	9					Oui	Zone 2	
31096	Cabanac-Seguenville					22/12/08	OUI			Oui		1:TF						Oui	Zone 1	
31098	Cadours					22/12/08	OUI			Oui		1:TF						Oui	Zone 1	
31099	Cagnac							S		Oui		1:TF						Oui	Zone 1	
31100	Calmont	24/11/11	24/11/11				OUI	S		Oui		1:TF			Montbel	Montbel	Oui	Oui	Zone 1	
31101	Cambarnard					22/12/08	OUI			Oui		1:TF		Lacroix Sainte Foy de Peyrolières				Oui	Zone 1	
31102	Cambiac							S		Oui		1:TF						Oui	Zone 1	
31103	Canens					19/01/11	OUI					2:F						Oui	Zone 1	
31104	Capens							I,MDT,S	GARONNE	Oui		2:F			Cap de Long	Cap de Long	Oui	Oui	Oui	Zone 1
31105	Caragoudes							S		Oui		1:TF						Oui	Zone 1	
31106	Caraman							S		Oui		1:TF						Oui	Zone 1	
31107	Carbonne							I,MDT,S	GARONNE	Oui		2:F			Cap de Long	Cap de Long	Oui	Oui	Oui	Zone 1
31108	Cardeilhac							S		Oui	Massif de Cardeilhac	3:MOD						Oui	Zone 1	
31109	Cassagnabere-Tournas							S		Oui	Massif de Mauboussin	2:F						Oui	Zone 1	
31110	Cassagne	14/09/04	14/09/04			14/09/04	13/11/18	OUI		Oui	Massif des Petites Pyrénées Massif des Piémonts des Pyrénées	3:MOD	5			Cap de Long		Oui	Zone 1	

Genere le 13/03/2026 à 09:23

Zone 1

30/49

Département de la Haute-Garonne - Tableau des risques par commune

Code INSEE	Commune <i>(*voir références et remarques en fin de document)</i>	PPRN approuvés					PPRN approuvés	PPRN prescrits	Plan de Surface Submersible	Cartographie Informatrice des Zones Inondables (CIZI)	Feux de forêt	Séisme	Cavités	PPI Seveso	Rupture de barrage		Transport de matières dangereuses (TMD)		Risques météo, nucléaire*, Risque terroriste	Risque radon
		Inondation	Mouvement de terrain	Avalanches	Crues Torrentielles	Sécheresse									Communes concernées par un PPI grand barrage approuvé	Communes concernées par l'onde de submersion d'un grand barrage	Par route et rail	Par canalisations		
31111	Castagnac	09/08/02	09/08/02			19/01/11	OUI		Oui		2:F							Oui	Zone 1	
31112	Castagnede	14/09/04	14/09/04		14/09/04	13/11/18	OUI		Oui	Massif des Piémonts des Pyrénées	3:MOD						Oui	Oui	Zone 1	
31113	Castanet-Tolosan	21/01/14				01/10/13	OUI		Oui		1:TF			Ganguise	Ganguise	Oui		Oui	Zone 1	
31114	Castelbiague					13/11/18			Oui	Massif des Piémonts des Pyrénées Massif des Pyrénées	3:MOD	1						Oui	Zone 1	
31115	Castelgaillard							S	Oui		2:F							Oui	Zone 1	
31116	Castelginest	09/11/07				30/08/05	OUI		Oui		1:TF			Ganguise	Ganguise	Oui		Oui	Zone 1	
31117	Castelmaurou					30/08/05	OUI		Oui		1:TF					Oui		Oui	Zone 2	
31118	Castelnau-d'Estretfonds	20/12/07	20/12/07			18/11/11	OUI		Oui		1:TF			Cap de Long Ganguise	Cap de Long Ganguise	Oui	Oui	Oui	Zone 1	
31119	Castelnau-Picampeau					08/11/13	OUI				2:F							Oui	Zone 1	
31121	Castera-vignoles							S			2:F							Oui	Zone 1	
31122	Casties-Labrande					08/11/13	OUI		Oui		2:F							Oui	Zone 1	
31123	Castillon-de-Larboust	30/11/98	30/11/98	30/11/98	30/11/98		OUI			Massif des Pyrénées	4:MOY	1		Le Portillon	Le Portillon			Oui	Zone 3	
31124	Castillon-de-Saint-Martory					13/11/18			GARONNE	Oui	3:MOD			Cap de Long	Cap de Long Le Portillon L'Oule	Oui	Oui	Oui	Zone 1	
31125	Cathervielle									Massif des Pyrénées	4:MOY							Oui	Zone 1	
31126	Caubiac					22/12/08	OUI		Oui		1:TF							Oui	Zone 1	
31127	Caubous	30/10/00	30/10/00	30/10/00	30/10/00		OUI			Massif des Pyrénées	4:MOY							Oui	Zone 1	
31128	Caujac							S	Oui	Massif des Coteaux de l'Ariège	1:TF					Oui		Oui	Zone 1	
31593	Cazac							S	Oui		2:F							Oui	Zone 1	
31129	Cazarilh-Laspenes								Oui	Massif des Pyrénées	4:MOY	3			Le Portillon			Oui	Zone 3	
31130	Cazaril-Tamboures					13/11/18					3:MOD							Oui	Zone 1	
31131	Cazaunous					13/11/18			Oui	Massif des Piémonts des Pyrénées Massif des Pyrénées	3:MOD	6						Oui	Zone 1	
31132	Cazaux-Layrisse	31/10/14	31/10/14		31/10/14		OUI		Oui	Massif des Pyrénées	4:MOY				Le Portillon	Oui	Oui	Oui	Zone 3	
31133	Cazeaux-de-Larboust	05/03/04	05/03/04	05/03/04	05/03/04		OUI			Massif des Pyrénées	4:MOY				Le Portillon			Oui	Zone 3	
31134	Cazeneuve-Montaut							S	Oui		2:F	1						Oui	Zone 1	
31135	Cazeres	09/11/01	09/11/01			19/01/11	OUI		Oui		2:F	1		Cap de Long	Cap de Long	Oui	Oui	Oui	Zone 1	
31136	Cepet					18/11/11	OUI		Oui		1:TF					Oui		Oui	Zone 1	
31137	Cessaies							S	Oui		1:TF							Oui	Zone 1	
31138	Charbas							S	SAVE	Oui	3:MOD							Oui	Zone 1	

Département de la Haute-Garonne - Tableau des risques par commune

Code INSEE	Commune <i>(*voir références et remarques en fin de document)</i>	PPRN approuvés					PPRN approuvés	PPRN prescrits	Plan de Surface Submersible	Cartographie Informative des Zones Inondables (CIZI)	Feux de forêt	Séisme	Cavités	PPI Seveso	Rupture de barrage		Transport de matières dangereuses (TMD)		Risques météo, nucléaire*, Risque terroriste	Risque radon
		Inondation	Mouvement de terrain	Avalanches	Crues Torrentielles	Sécheresse									Communes concernées par un PPI grand barrage approuvé	Communes concernées par l'onde de submersion d'un grand barrage	Par route et rail	Par canalisations		
31139	Chaum	20/12/07	20/12/07		20/12/07		OUI		Oui	Massif des Pyrénées	4:MOY			Le Portillon	Le Portillon	Oui	Oui	Oui	Zone 1	
31140	Chein-dessus				13/11/18				Oui	Massif des Pyrénées	3:MOD	15						Oui	Zone 2	
31141	Ciadoux						S	SAVE	Oui		2:F							Oui	Zone 1	
31142	Cier-de-Luchon	04/12/00	04/12/00		04/12/00		OUI		Oui	Massif des Pyrénées	4:MOY	1		Le Portillon	Le Portillon	Oui	Oui	Oui	Zone 3	
31143	Cier-de-rivière				13/11/18					Massif des Piémonts des Pyrénées	3:MOD	5				Oui		Oui	Zone 1	
31144	Cierp-Gaud	20/12/07	20/12/07		20/12/07		OUI		Oui	Massif des Pyrénées	4:MOY	5		Le Portillon	Le Portillon	Oui	Oui	Oui	Zone 3	
31145	Cintegabelle	24/11/11	24/11/11				OUI	S	Oui		1:TF	1		Montbel Naguilhes Gnioure Laparan Soulcem	Montbel Naguilhes Gnioure Laparan Soulcem	Oui	Oui	Oui	Zone 1	
31146	Cires	30/10/00	30/10/00	30/10/00	30/10/00		OUI			Massif des Pyrénées	4:MOY							Oui	Zone 1	
31147	Clarac				13/11/18			I,MDT	GARONNE	Oui	3:MOD			Le Portillon Cap de Long l'Oule	Le Portillon Cap de Long l'Oule	Oui		Oui	Zone 1	
31148	Clermont-le-Fort	09/02/01	09/02/01		01/10/13		OUI		Oui		1:TF			Montbel	Montbel Naguilhes Laparan Soulcem	Oui	Oui	Oui	Zone 1	
31149	Colomiers	17/02/17			22/12/08		OUI		Oui		1:TF					Oui	Oui	Oui	Zone 1	
31150	Cornebarrieu				22/12/08		OUI		Oui		1:TF					Oui	Oui	Oui	Zone 1	
31151	Corronsac				01/10/13		OUI		Oui		1:TF	1						Oui	Zone 1	
31152	Coueilles							S	Oui		2:F							Oui	Zone 1	
31153	Couladere	09/11/01	09/11/01		19/01/11		OUI		Oui		2:F			Cap de Long	Cap de Long			Oui	Zone 1	
31155	Couret				13/11/18					Massif des Piémonts des Pyrénées	3:MOD	1						Oui	Zone 1	
31156	Cox				22/12/08		OUI		Oui		1:TF							Oui	Zone 1	
31157	Cugnaux				22/12/08		OUI				1:TF		Linde France Portet sur Garonne			Oui		Oui	Zone 1	
31158	Cuguron				13/11/18						3:MOD		Arkéma Lannemezan*			Oui		Oui	Zone 1	
31160	Daux				22/12/08		OUI		Oui	Massif de Bouconne	1:TF					Oui		Oui	Zone 1	
31161	Deyme	21/01/14			01/10/13		OUI		Oui		1:TF			Ganguise	Ganguise	Oui		Oui	Zone 1	
31162	Donneville	21/01/14			01/10/13		OUI		Oui		1:TF			Ganguise	Ganguise	Oui		Oui	Zone 1	
31163	Dremil-lafage	18/04/16	18/04/16		30/08/05		OUI		Oui		1:TF	1						Oui	Zone 1	
31164	Drudas				22/12/08		OUI		Oui		1:TF							Oui	Zone 1	
31165	Eaunes				22/12/08		OUI		Oui		1:TF					Oui		Oui	Zone 1	
31166	Empeaux	17/02/17			22/12/08		OUI				1:TF							Oui	Zone 1	

Département de la Haute-Garonne - Tableau des risques par commune

Code INSEE	Commune <i>(*voir références et remarques en fin de document)</i>	PPRN approuvés					PPRN approuvés	PPRN prescrits	Plan de Surface Submersible	Cartographie Informative des Zones Inondables (CIZI)	Feux de forêt	Séisme	Cavités	PPI Seveso	Rupture de barrage		Transport de matières dangereuses (TMD)		Risques météo, Risque nucléaire*, Risque terroriste	Risque radon
		Inondation	Mouvement de terrain	Avalanches	Crues Torrentielles	Sécheresse									Communes concernées par un PPI grand barrage approuvé	Communes concernées par l'onde de submersion d'un grand barrage	Par route et rail	Par canalisations		
31167	Encausse-les-Thermes					13/11/18			Oui	Massif des Piémonts des Pyrénées	3:MOD	6						Oui	Zone 2	
31168	Eoux						S		Oui		2:F							Oui	Zone 1	
31169	Escalquens	21/01/14				01/10/13	OUI		Oui		1:TF		Gaches Chimie Escalquens	Ganguise	Ganguise	Oui		Oui	Zone 1	
31170	Escane-crabe						S	SAVE	Oui		2:F							Oui	Zone 1	
31591	Escoulis					13/11/18			Oui		3:MOD	3						Oui	Zone 1	
31171	Espanes					01/10/13	OUI				1:TF						Oui	Oui	Zone 1	
31172	Esparron								Oui	Massif de Mauboussin	2:F							Oui	Zone 1	
31173	Esperce									Massif des Coteaux de l'Ariège	2:F	3						Oui	Zone 1	
31174	Estadens					13/11/18				Massif des Piémonts des Pyrénées Massif des Pyrénées	3:MOD	45						Oui	Zone 2	
31175	Estancarbon					13/11/18		I,MDT	GARONNE	Oui	3:MOD			Le Portillon Cap de Long	Le Portillon Cap de Long L'Oule	Oui	Oui	Oui	Zone 1	
31176	Estenos	20/12/07	20/12/07		20/12/07		OUI		Oui	Massif des Pyrénées	4:MOY			Le Portillon	Le Portillon	Oui		Oui	Zone 3	
31177	Eup	20/12/07	20/12/07		20/12/07		OUI		Oui	Massif des Pyrénées	4:MOY					Oui		Oui	Zone 1	
31178	Fabas								Oui	Massif de Fabas	2:F							Oui	Zone 1	
31180	Falga										1:TF							Oui	Zone 1	
31182	Fenouillet	15/10/07				30/08/05	OUI		Oui		1:TF			Cap de Long Ganguise	Cap de Long Ganguise	Oui	Oui	Oui	Zone 1	
31183	Figarol					13/11/18			GARONNE	Oui	3:MOD				Le Portillon Cap de Long L'Oule		Oui	Oui	Zone 1	
31184	Flourens	18/04/16				30/08/05	OUI		Oui		1:TF							Oui	Zone 1	
31185	Folcarde								Oui		1:TF							Oui	Zone 1	
31186	Fonbeauzard	09/11/07				30/08/05	OUI		Oui		1:TF			Ganguise	Ganguise	Oui		Oui	Zone 1	
31187	Fonsorbes					22/12/08	OUI	I*	Oui		1:TF					Oui	Oui	Oui	Zone 1	
31188	Fontenilles	17/02/17				22/12/08	OUI		Oui		1:TF					Oui		Oui	Zone 1	
31189	Forgues					08/11/13	OUI			Massif de Rieumes	1:TF	1						Oui	Zone 1	
31190	Fos	20/12/07	20/12/07		20/12/07		OUI		Oui		4:MOY	2					Oui	Oui	Zone 3	
31191	Fougaron									Massif des Pyrénées	3:MOD	5						Oui	Zone 1	
31192	Fourquevaux	18/04/16				01/10/13	OUI		Oui		1:TF							Oui	Zone 1	
31194	Francarville								Oui		1:TF							Oui	Zone 1	
31195	Francazal					13/11/18				Massif des Pyrénées	3:MOD	17						Oui	Zone 1	
31196	Francan					19/01/11	OUI		Oui		2:F							Oui	Zone 3	

Département de la Haute-Garonne - Tableau des risques par commune

Code INSEE	Commune <i>(*voir références et remarques en fin de document)</i>	PPRN approuvés					PPRN approuvés	PPRN prescrits	Plan de Surface Submersible	Cartographie Informative des Zones Inondables (CIZI)	Feux de forêt	Séisme	Cavités	PPI Seveso	Rupture de barrage		Transport de matières dangereuses (TMD)		Risques météo, Risque nucléaire*, Risque terroriste	Risque radon
		Inondation	Mouvement de terrain	Avalanches	Crues Torrentielles	Sécheresse									Communes concernées par un PPI grand barrage approuvé	Communes concernées par l'onde de submersion d'un grand barrage	Par route et rail	Par canalisations		
31197	Franquevielle					13/11/18			Oui		3:MOD		Arkéma Lannemezan*				Oui	Oui	Zone 1	
31199	Fronsac							GARONNE	Oui	Massif des Pyrénées	4:MOY			Le Portillon	Le Portillon	Oui	Oui	Oui	Zone 1	
31200	Frontignan-de-Comminges					13/11/18		GARONNE	Oui	Massif des Pyrénées	4:MOY	1		Le Portillon	Le Portillon			Oui	Zone 1	
31201	Frontignan-Saves						S		Oui		2:F							Oui	Zone 1	
31202	Fronton					18/11/11	OUI		Oui		1:TF					Oui		Oui	Zone 1	
31203	Frouzins					22/12/08	OUI				1:TF					Oui	Oui	Oui	Zone 1	
31204	Fustignac					08/11/13	OUI				2:F							Oui	Zone 1	
31205	Gagnac-sur-Garonne	15/10/07				30/08/05	OUI		Oui		1:TF			Cap de Long Gangouise	Cap de Long Gangouise	Oui	Oui	Oui	Zone 1	
31206	Gaillac-Toulza						S		Oui		2:F	2					Oui	Oui	Zone 1	
31207	Galie					13/11/18		GARONNE	Oui	Massif des Piémonts des Pyrénées	3:MOD	3		Le Portillon	Le Portillon		Oui	Oui	Zone 1	
31208	Ganties					13/11/18			Oui	Massif des Piémonts des Pyrénées	3:MOD	7						Oui	Zone 2	
31209	Garac					22/12/08	OUI		Oui		1:TF							Oui	Zone 1	
31210	Gardouch	16/07/14					OUI	S	Oui		1:TF			Gangouise	Gangouise	Oui	Oui	Oui	Zone 1	
31211	Gargas					18/11/11	OUI		Oui		1:TF						Oui	Oui	Zone 1	
31212	Garidech					18/11/11	OUI		Oui		1:TF					Oui		Oui	Zone 1	
31213	Garin	06/12/01	06/12/01	06/12/01	06/12/01		OUI			Massif des Pyrénées	4:MOY							Oui	Zone 1	
31215	Gaure	21/06/04					OUI	S	Oui		1:TF							Oui	Zone 1	
31216	Gemil					18/11/11	OUI			Massif de Buzet	1:TF					Oui	Oui	Oui	Zone 1	
31217	Genos					13/11/18				Massif des Piémonts des Pyrénées	3:MOD	3						Oui	Zone 1	
31218	Gensac-de-Boulogne						S		Oui		3:MOD							Oui	Zone 1	
31219	Gensac-sur-Garonne					19/01/11	OUI	I,MDT	GARONNE	Oui	2:F			Cap de Long	Cap de Long			Oui	Zone 1	
31220	Gibel						S		Oui		1:TF					Oui		Oui	Zone 1	
31221	Gouaux-de-Larboust	12/11/07	12/11/07	12/11/07	12/11/07		OUI			Massif des Pyrénées	4:MOY							Oui	Zone 3	
31222	Gouaux-de-Luchon	31/10/14	31/10/14		31/10/14		OUI			Massif des Pyrénées	4:MOY	2						Oui	Zone 3	
31223	Goudex						S				2:F							Oui	Zone 1	
31224	Gourdan-Polignan					13/11/18		I,MDT	GARONNE	Oui	3:MOD	3		Le Portillon Cap de Long	Le Portillon Cap de Long L'Oule	Oui		Oui	Zone 1	
31225	Goutevernisse					19/01/11	OUI				2:F							Oui	Zone 1	
31226	Gouzens					19/01/11	OUI			Massif des Coteaux du Volvestre	2:F							Oui	Zone 1	

Département de la Haute-Garonne - Tableau des risques par commune

Code INSEE	Commune <i>(*voir références et remarques en fin de document)</i>	PPRN approuvés					PPRN approuvés	PPRN prescrits	Plan de Surface Submersible	Cartographie Informatrice des Zones Inondables (CIZI)	Feux de forêt Massifs À risques	Séisme TF : Très Faible/zone 1 F : Faible/zone 2 MOD : Modéré/zone 3 MOY : Moyen/zone 4	Cavités	PPI Seveso	Rupture de barrage		Transport de matières dangereuses (TMD)		Risques météo, nucléaire*, Risque terroriste (Risques communs à toutes les communes)	Risque radon Zone 1 : zones à potentiel radon faible Zone 2 : zones à potentiel radon faible mais sur lesquelles des facteurs géologiques particuliers peuvent faciliter le transfert du radon vers les bâtiments Zone 3 : zones à potentiel radon significatif
		Inondation	Mouvement de terrain	Avalanches	Crues Torrentielles	Sécheresse									Communes concernées par un PPI grand barrage approuvé	Communes concernées par l'onde de submersion d'un grand barrage	Par route et rail	Par canalisations		
31227	Goyrans	09/02/01	09/02/01			01/10/13	OUI		Oui		1:TF			Montbel	Montbel Cap de Long Gnioure Naguilhes Laparan Soulcem		Oui	Oui	Zone 1	
31228	Graguague								Oui		1:TF						Oui	Oui	Zone 1	
31229	Gratens					08/11/13	OUI		Oui		2:F							Oui	Zone 1	
31230	Gratentour	09/11/07				18/11/11	OUI		Oui		1:TF			Ganguise	Ganguise			Oui	Zone 1	
31231	Grazac								Oui	Massif des Coteaux de l'Ariège	1:TF	1					Oui	Oui	Zone 1	
31232	Grenade	29/07/05				22/12/08	OUI		Oui		1:TF			Cap de Long Ganguise	Cap de Long Ganguise	Oui	Oui	Oui	Zone 1	
31233	Grepjac	24/11/11	24/11/11				OUI		Oui		1:TF			Montbel	Montbel Gnioure Naguilhes Laparan Soulcem		Oui	Oui	Zone 1	
31235	Guran	31/10/14	31/10/14			31/10/14	OUI		Oui	Massif des Pyrénées	4:MOY			Le Portillon	Le Portillon	Oui	Oui	Oui	Zone 3	
31236	Herran					13/11/18				Massif des Pyrénées	3:MOD	159						Oui	Zone 1	
31237	His	29/07/05	29/07/05			29/07/05	OUI		Oui		3:MOD						Oui	Oui	Zone 1	
31238	Huos					13/11/18		I,MDT	GARONNE	Massif des Piémonts des Pyrénées	3:MOD				Le Portillon Cap de Long L'Oule	Oui		Oui	Zone 1	
31240	Issus					01/10/13	OUI		Oui		1:TF							Oui	Zone 1	
31241	Izaut-de-l'Hotel					13/11/18			Oui	Massif des Piémonts des Pyrénées Massif des Pyrénées	3:MOD	35						Oui	Zone 1	
31242	Jurvielle									Massif des Pyrénées	4:MOY	1						Oui	Zone 2	
31243	Juzes								Oui		1:TF							Oui	Zone 1	
31244	Juzet-de-Luchon	29/08/00	29/08/00			29/08/00	OUI		Oui	Massif des Pyrénées	4:MOY				Le Portillon			Oui	Zone 3	
31245	Juzet-d'Izaut					13/11/18			Oui	Massif des Pyrénées	3:MOD	57						Oui	Zone 1	
31311	La Magdeleine-sur-Tarn	31/12/08				18/11/11	OUI		Oui		1:TF							Oui	Zone 1	
31527	La Salvetat-Lauragais								Oui		1:TF							Oui	Zone 1	
31526	La Salvetat-Saint-Gilles	17/02/17				22/12/08	OUI		Oui		1:TF						Oui	Oui	Zone 1	
31246	Labarthe-Inard					13/11/18		I,MDT	GARONNE		3:MOD			Le Portillon Cap de Long	Le Portillon Cap de Long L'Oule	Oui	Oui	Oui	Zone 1	
31247	Labarthe-Riviere					13/11/18		I,MDT	GARONNE	Massif des Piémonts des Pyrénées	3:MOD	7		Cap de Long	Cap de Long Le Portillon L'Oule	Oui		Oui	Zone 2	

Département de la Haute-Garonne - Tableau des risques par commune

Code INSEE	Commune <i>(*voir références et remarques en fin de document)</i>	PPRN approuvés					PPRN approuvés	PPRN prescrits	Plan de Surface Submersible	Cartographie Informatrice des Zones Inondables (CIZI)	Feux de forêt	Séisme	Cavités	PPI Seveso	Rupture de barrage		Transport de matières dangereuses (TMD)		Risques météo, Risque nucléaire*, Risque terroriste	Risque radon
		Inondation	Mouvement de terrain	Avalanches	Crues Torrentielles	Sécheresse									Communes concernées par un PPI grand barrage approuvé	Communes concernées par l'onde de submersion d'un grand barrage	Par route et rail	Par canalisations		
31248	Labarthe-sur-Leze	09/04/08				22/12/08	OUI		Oui		1:TF	1		Montbel	Montbel Gnioures Naguilhes Laparan Soulcem	Oui	Oui	Oui	Zone 1	
31249	Labastide-Beauvoir					01/10/13	OUI		Oui		1:TF							Oui	Zone 1	
31250	Labastide-Clermont					08/11/13	OUI		Oui		2:F							Oui	Zone 1	
31251	Labastide-Paumes								Oui		2:F							Oui	Zone 1	
31252	Labastide-Saint-Sernin					18/11/11	OUI		Oui		1:TF						Oui	Oui	Zone 1	
31253	Labastidette					22/12/08	OUI		Oui		1:TF						Oui	Oui	Zone 1	
31254	Labege	21/01/14				01/10/13	OUI		Oui		1:TF			Ganguise	Ganguise	Oui		Oui	Zone 1	
31255	Labroquere					13/11/18		GARONNE	Oui	Massif des Piémonts des Pyrénées	3:MOD	1		Le Portillon	Le Portillon Cap de Long	Oui		Oui	Zone 1	
31256	Labruyere-Dorsa								Oui		1:TF							Oui	Zone 1	
31258	Lacaugne					19/01/11	OUI		Oui		2:F							Oui	Zone 1	
31257	Lacroix-Falgarde	03/12/03	03/12/03			01/10/13	OUI		Oui		1:TF			Montbel Cap de Long	Montbel Cap de Long Gnioures Naguilhes Laparan Soulcem			Oui	Zone 1	
31260	Laffite-Toupiere					13/11/18			Oui	Massif des Petites Pyrénées	2:F	2						Oui	Zone 1	
31261	Lafitte-Vigordane					08/11/13	OUI		Oui		2:F					Oui	Oui	Oui	Zone 1	
31262	Lagarde								Oui		1:TF							Oui	Zone 1	
31263	Lagardelle-sur-Leze	20/11/02				22/12/08	OUI		Oui		1:TF						Oui	Oui	Zone 1	
31264	Lagrace-Dieu								Oui	Massif des Coteaux de l'Ariège	1:TF						Oui	Oui	Zone 1	
31265	Lagraulet-Saint-Nicolas					22/12/08	OUI		Oui		1:TF							Oui	Zone 1	
31266	Lahage					08/11/13	OUI			Massif de Rieumes	1:TF							Oui	Zone 1	
31267	Lahitère					19/01/11	OUI			Massif des Coteaux du Volvestre	2:F							Oui	Zone 1	
31268	Lalouret-Laffiteau					13/11/18			Oui	Massif de Cardeilhac	3:MOD							Oui	Zone 1	
31269	Lamasquere					22/12/08	OUI		Oui		1:TF						Oui	Oui	Zone 1	
31270	Landorthe					13/11/18					3:MOD					Oui		Oui	Zone 1	
31271	Lanta	18/04/16	18/04/16				OUI		Oui		1:TF							Oui	Zone 1	
31272	Lapeyrere					19/01/11	OUI				2:F							Oui	Zone 1	
31273	Lapeyrouse-Fossat					18/11/11	OUI		Oui		1:TF							Oui	Zone 1	
31274	Larcen					13/11/18			Oui		3:MOD	1						Oui	Zone 1	

Généré le 13/03/2026 à 09:23

36/49

Département de la Haute-Garonne - Tableau des risques par commune

Code INSEE	Commune <i>(*voir références et remarques en fin de document)</i>	PPRN approuvés					PPRN approuvés	PPRN prescrits	Plan de Surface Submersible	Cartographie Informative des Zones Inondables (CIZI)	Feux de forêt	Séisme	Cavités	PPI Seveso	Rupture de barrage		Transport de matières dangereuses (TMD)		Risques météo, nucléaire*, Risque terroriste	Risque radon
		Inondation	Mouvement de terrain	Avalanches	Crues Torrentielles	Sécheresse									Communes concernées par un PPI grand barrage approuvé	Communes concernées par l'onde de submersion d'un grand barrage	Par route et rail	Par canalisations		
31275	Lareole					22/12/08	OUI											Oui	Zone 1	
31592	Larra					22/12/08	OUI	SAVE	Oui									Oui	Zone 1	
31276	Larroque							SAVE	Oui	Massif de Cardelhac								Oui	Zone 1	
31277	Lasserre-Pradère					22/12/08	OUI	SAVE	Oui	Massif de Bouconne							Oui	Oui	Zone 1	
31278	Latoue								Oui			5						Oui	Zone 1	
31279	Latour					19/01/11	OUI											Oui	Zone 1	
31280	Latripe					19/01/11	OUI		Oui									Oui	Zone 1	
31281	Launac					22/12/08	OUI		Oui									Oui	Zone 1	
31282	Launaguet	09/11/07				30/08/05	OUI		Oui					Ganguise	Ganguise	Oui		Oui	Zone 1	
31283	Lautignac					08/11/13	OUI		Oui	Massif de Rieumes								Oui	Zone 1	
31284	Lauzerville	18/04/16					OUI		Oui									Oui	Zone 1	
31285	Lavalette	21/06/04					OUI		Oui									Oui	Zone 1	
31286	Lavelanet-de-Comminges					19/01/11	OUI										Oui	Oui	Zone 1	
31287	Lavernose-Lacasse					22/12/08	OUI		Oui								Oui	Oui	Zone 1	
31288	Layrac-sur-Tarn	31/12/08				18/11/11	OUI		Oui									Oui	Zone 1	
31077	Le Born					18/11/11	OUI		Oui									Oui	Zone 1	
31093	Le Burgaud					22/12/08	OUI		Oui									Oui	Zone 1	
31097	Le Cabanial								Oui									Oui	Zone 1	
31120	Le Castera					22/12/08	OUI	SAVE	Oui									Oui	Zone 1	
31159	Le Cuing					13/11/18			Oui	Massif de Cardelhac							Oui	Oui	Zone 1	
31179	Le Faget								Oui									Oui	Zone 1	
31181	Le Fauga					22/12/08	OUI	I,MDT	GARONNE	Oui				Cap de Long	Cap de Long	Oui	Oui	Oui	Zone 1	
31193	Le Fousseret					08/11/13	OUI		Oui									Oui	Zone 1	
31198	Le Frechet					13/11/18				Massif des Petites Pyrénées		4					Oui	Oui	Zone 1	
31234	Le Gres					22/12/08	OUI		Oui									Oui	Zone 1	
31419	Le Pin-Murelet					08/11/13	OUI											Oui	Zone 1	
31425	Le Plan					19/01/11	OUI		Oui	Massif des Petites Pyrénées Massif des Coteaux du Volvestre								Oui	Zone 1	
31289	Lecussan					13/11/18		SAVE	Oui					Arkéma Lannemezan*				Oui	Zone 1	
31290	Lege	31/10/14	31/10/14		31/10/14		OUI		Oui	Massif des Pyrénées					Le Portillon	Le Portillon	Oui	Oui	Oui	Zone 1

Generé le 13/03/2026 à 09:23

37/49

Département de la Haute-Garonne - Tableau des risques par commune

Code INSEE	Commune <i>(*voir références et remarques en fin de document)</i>	PPRN approuvés					PPRN approuvés	PPRN prescrits	Plan de Surface Submersible	Cartographie Informatrice des Zones Inondables (CIZI)	Feux de forêt	Séisme	Cavités	PPI Seveso	Rupture de barrage		Transport de matières dangereuses (TMD)		Risques météo, Risque nucléaire*, Risque terroriste	Risque radon
		Inondation	Mouvement de terrain	Avalanches	Crues Torrentielles	Sécheresse									Communes concernées par un PPI grand barrage approuvé	Communes concernées par l'onde de submersion d'un grand barrage	Par route et rail	Par canalisations		
31291	Leguevin	17/02/17				22/12/08	OUI		Oui	Massif de Bouconne	1:TF						Oui	Oui	Oui	Zone 1
31556	Les Tourreilles					13/11/18					3:MOD							Oui	Oui	Zone 1
31292	Lescuns					19/01/11	OUI		Oui		2:F								Oui	Zone 1
31293	Lespinasse	15/10/07				18/11/11	OUI		Oui		1:TF		Total Marketing France Lespinasse	Ganguise	Ganguise Cap de Long	Oui	Oui	Oui		Zone 1
31294	Lespiteau					13/11/18			Oui	Massif des Piémonts des Pyrénées	3:MOD								Oui	Zone 1
31295	Lespugue							S	SAVE		3:MOD	5							Oui	Zone 1
31296	Lestelle de Saint-Martory					13/11/18			GARONNE	Oui	3:MOD			Le Portillon Cap de Long l'Oule	Le Portillon Cap de Long l'Oule	Oui	Oui	Oui		Zone 1
31297	Levignac					22/12/08	OUI		SAVE	Oui	1:TF						Oui	Oui	Oui	Zone 1
31299	Lherm					22/12/08	OUI			Oui	1:TF							Oui	Oui	Zone 1
31300	Lieoux							S			3:MOD	4							Oui	Zone 1
31301	Lilhac							S			2:F								Oui	Zone 1
31239	L'Isle-en-Dodon	23/03/04					OUI	S	Oui		2:F								Oui	Zone 1
31302	Lodes					13/11/18			Oui	Massif de Cardelhac	3:MOD								Oui	Zone 1
31303	Longages							S	Oui		1:TF					Oui	Oui	Oui		Zone 1
31304	Loubens-Lauragais							S	Oui		1:TF								Oui	Zone 1
31305	Loudet					13/11/18			Oui	Massif de Cardelhac	3:MOD								Oui	Zone 1
31306	Lourde					13/11/18				Massif des Piémonts des Pyrénées	3:MOD								Oui	Zone 1
31561	L'Union	21/06/04				30/08/05	OUI		Oui		1:TF			Ganguise	Ganguise	Oui		Oui	Oui	Zone 1
31308	Luscan					13/11/18			GARONNE	Oui	3:MOD	3		Le Portillon	Le Portillon	Oui	Oui	Oui		Zone 1
31309	Lussan-Adeilhac					08/11/13	OUI		Oui		2:F								Oui	Zone 1
31310	Lux							S	Oui		1:TF								Oui	Zone 1
31312	Mailholas					19/01/11	OUI				2:F								Oui	Zone 1
31313	Malvezie					13/11/18				Massif des Piémonts des Pyrénées	3:MOD	31							Oui	Zone 1
31314	Mancioux					13/11/18			GARONNE	Oui	2:F		Antargaz-Finagaz BousSENS	Le Portillon Cap de Long	Le Portillon Cap de Long L'Oule	Oui	Oui	Oui		Zone 1
31315	Mane	29/07/05	29/07/05		29/07/05	13/11/18	OUI		Oui		3:MOD							Oui	Oui	Zone 1
31316	Marignac	20/12/07	20/12/07		20/12/07		OUI		Oui	Massif des Petites Pyrénées	4:MOY	5			Le Portillon		Oui	Oui	Oui	Zone 3
31317	Marignac-Lasclaux					08/11/13	OUI		Oui	Massif des Pyrénées	2:F								Oui	Zone 1

Département de la Haute-Garonne - Tableau des risques par commune

Code INSEE	Commune <i>(*voir références et remarques en fin de document)</i>	PPRN approuvés					PPRN approuvés	PPRN prescrits	Plan de Surface Submersible	Cartographie Informatrice des Zones Inondables (CIZI)	Feux de forêt	Séisme	Cavités	PPI Seveso	Rupture de barrage		Transport de matières dangereuses (TMD)		Risques météo, nucléaire*, Risque terroriste	Risque radon
		Inondation	Mouvement de terrain	Avalanches	Crues Torrentielles	Sécheresse									Communes concernées par un PPI grand barrage approuvé	Communes concernées par l'onde de submersion d'un grand barrage	Par route et rail	Par canalisations		
31318	Marignac-Laspeyres					19/01/11	OUI			Massif des Petites Pyrénées	2:F	3						Oui	Zone 1	
31319	Marliac								Oui		2:F							Oui	Zone 1	
31320	Marquefave							I,MDT,S	GARONNE	Oui	2:F			Cap de Long	Cap de Long	Oui		Oui	Zone 1	
31321	Marsoulas					13/11/18			Oui	Massif des Piémonts des Pyrénées	3:MOD	3						Oui	Zone 1	
31322	Martisserre										2:F							Oui	Zone 1	
31323	Martres-de-riviere					13/11/18				Massif des Piémonts des Pyrénées	3:MOD					Oui		Oui	Zone 1	
31324	Martres-Tolosane					19/01/11	OUI		GARONNE	Oui	2:F			Le Portillon Cap de Long	Le Portillon Cap de Long L'Oule	Oui	Oui	Oui	Zone 1	
31325	Mascarville										1:TF							Oui	Zone 1	
31326	Massabrac	09/08/02	09/08/02			19/01/11	OUI		Oui		2:F							Oui	Zone 1	
31327	Mauran					19/01/11	OUI		GARONNE	Oui	2:F	2		Le Portillon Cap de Long l'Oule	Le Portillon Cap de Long l'Oule			Oui	Zone 1	
31328	Mauremont								Oui		1:TF	1						Oui	Zone 1	
31329	Maurens								Oui		1:TF							Oui	Zone 1	
31330	Mauressac								Oui	Massif des Coteaux de l'Ariège	1:TF						Oui	Oui	Zone 1	
31331	Maureville								Oui		1:TF							Oui	Zone 1	
31332	Mauvaisin								Oui		1:TF						Oui	Oui	Zone 1	
31333	Mauvezin								Oui		2:F							Oui	Zone 1	
31334	Mauzac							I,MDT,S	GARONNE	Oui	1:TF			Cap de Long	Cap de Long	Oui		Oui	Zone 1	
31335	Mayregne	30/10/00	30/10/00	30/10/00	30/10/00		OUI			Massif des Pyrénées	4:MOY							Oui	Zone 1	
31336	Mazeres-sur-Salat	03/01/05	03/01/05		03/01/05	13/11/18	OUI		Oui		3:MOD	9			Le Portillon Cap de Long	Oui	Oui	Oui	Zone 1	
31337	Melles	20/12/07	20/12/07	20/12/07	20/12/07		OUI		Oui		4:MOY	1				Oui		Oui	Zone 3	
31338	Menville					22/12/08	OUI		SAVE	Oui	1:TF							Oui	Zone 1	
31339	Merenvielle					22/12/08	OUI			Massif de Bouconne	1:TF						Oui	Oui	Zone 1	
31340	Mervilla					01/10/13	OUI				1:TF							Oui	Zone 1	
31341	Merville	29/07/05				22/12/08	OUI		Oui		1:TF			Cap de Long	Cap de Long	Oui	Oui	Oui	Zone 1	
31342	Milhas	12/02/13	12/02/13		12/02/13	13/11/18	OUI		Oui	Massif des Pyrénées	3:MOD	14						Oui	Zone 2	
31343	Mirambeau								S	SAVE	Oui							Oui	Zone 1	

Département de la Haute-Garonne - Tableau des risques par commune

Code INSEE	Commune <i>(*voir références et remarques en fin de document)</i>	PPRN approuvés					PPRN approuvés	PPRN prescrits	Plan de Surface Submersible	Cartographie Informative des Zones Inondables (CIZI)	Feux de forêt Massifs À risques	Séisme TF : Très Faible/zone 1 F : Faible/zone 2 MOD : Modéré/zone 3 MOY : Moyen/zone 4	Cavités	PPI Seveso	Rupture de barrage		Transport de matières dangereuses (TMD)		Risques météo, Risque nucléaire*, Risque terroriste (Risques communs à toutes les communes)	Risque radon Zone 1 : zones à potentiel radon faible Zone 2 : zones à potentiel radon faible mais sur lesquelles des facteurs géologiques particuliers peuvent faciliter le transfert du radon vers les bâtiments Zone 3 : zones à potentiel radon significatif
		Inondation	Mouvement de terrain	Avalanches	Crues Torrentielles	Sécheresse									Communes concernées par un PPI grand barrage approuvé	Communes concernées par l'onde de submersion d'un grand barrage	Par route et rail	Par canalisations		
31344	Miramont-de-Comminges					13/11/18		I,MDT	GARONNE	Oui	Massif des Piémonts des Pyrénées	3:MOD	1	Fibre Excellence Saint-Gaudens	Le Portillon Cap de Long l'Oule	Le Portillon Cap de Long l'Oule			Oui	Zone 1
31345	Miremont	24/11/11	24/11/11				OUI	S		Oui		1:TF			Montbel	Montbel Gnioure Naguilhes Laparan Soulcem	Oui	Oui	Oui	Zone 1
31346	Mirepoix-sur-Tarn	31/12/08				18/11/11	OUI			Oui		1:TF							Oui	Zone 1
31347	Molas							S		Oui		2:F							Oui	Zone 1
31348	Moncaup					13/11/18				Oui	Massif des Pyrénées	4:MOY	5						Oui	Zone 1
31349	Mondavezan					19/01/11	OUI			Oui		2:F					Oui	Oui	Oui	Zone 1
31350	Mondilhan							S		Oui		2:F							Oui	Zone 1
31351	Mondonville					22/12/08	OUI				Massif de Bouconne	1:TF					Oui	Oui	Oui	Zone 1
31352	Mondouzil	21/06/04				30/08/05	OUI			Oui		1:TF							Oui	Zone 1
31353	Mones					08/11/13	OUI					2:F							Oui	Zone 1
31354	Monestrol							S		Oui		1:TF							Oui	Zone 1
31355	Mons	18/04/16	18/04/16			30/08/05	OUI			Oui		1:TF							Oui	Zone 1
31356	Montaigut-sur-Save					22/12/08	OUI		SAVE	Oui	Massif de Bouconne	1:TF					Oui	Oui	Oui	Zone 1
31357	Montastruc-de-Salies					13/11/18				Oui	Massif des Pyrénées	3:MOD	2						Oui	Zone 1
31358	Montastruc-la-Conseillère					18/11/11	OUI					1:TF					Oui		Oui	Zone 1
31359	Montastruc-Saves					08/11/13	OUI			Oui		2:F							Oui	Zone 1
31360	Montauban-de-Luchon	29/08/00	29/08/00		29/08/00		OUI			Oui	Massif des Pyrénées	4:MOY				Le Portillon		Oui	Oui	Zone 3
31361	Montaut	09/08/02	09/08/02				OUI	S		Oui		1:TF			Cap de Long		Oui	Oui	Oui	Zone 1
31362	Montberaud					19/01/11	OUI			Oui	Massif des Coteaux du Volvestre	2:F							Oui	Zone 1
31363	Montbernard							S	SAVE	Oui		2:F							Oui	Zone 1
31364	Montberon					30/08/05	OUI			Oui		1:TF					Oui	Oui	Oui	Zone 1
31365	Montbrun-Bocage					19/01/11	OUI			Oui	Massif des Coteaux du Volvestre	2:F	2						Oui	Zone 1
31366	Montbrun-Lauragais					01/10/13	OUI			Oui		1:TF	1					Oui	Oui	Zone 1
31367	Montclar-de-Comminges					19/01/11	OUI				Massif des Petites Pyrénées	2:F	3						Oui	Zone 1
31368	Montclar-Lauragais	16/07/14					OUI	S		Oui		1:TF			Ganguise	Ganguise	Oui	Oui	Oui	Zone 1
31369	Mont-de-Galie					13/11/18					Massif des Piémonts des Pyrénées	3:MOD	5						Oui	Zone 1
31370	Montegut-Bourjac					08/11/13	OUI			Oui		2:F							Oui	Zone 1

Département de la Haute-Garonne - Tableau des risques par commune

Code INSEE	Commune <i>(*voir références et remarques en fin de document)</i>	PPRN approuvés					PPRN approuvés	PPRN prescrits	Plan de Surface Submersible	Cartographie Informatrice des Zones Inondables (CIZI)	Feux de forêt Massifs À risques	Séisme TF : Très Faible/zone 1 F : Faible/zone 2 MOD : Modéré/zone 3 MOY : Moyen/zone 4	Cavités	PPI Seveso	Rupture de barrage		Transport de matières dangereuses (TMD)		Risques météo, nucléaire*, Risque terroriste (Risques communs à toutes les communes)	Risque radon Zone 1 : zones à potentiel radon faible Zone 2 : zones à potentiel radon faible mais sur lesquelles des facteurs géologiques particuliers peuvent faciliter le transfert du radon vers les bâtiments Zone 3 : zones à potentiel radon significatif
		Inondation	Mouvement de terrain	Avalanches	Crues Torrentielles	Sécheresse									Communes concernées par un PPI grand barrage approuvé	Communes concernées par l'onde de submersion d'un grand barrage	Par route et rail	Par canalisations		
31371	Montegut-Lauragais						S		Oui		1:TF			Cammazes	Cammazes			Oui	Zone 1	
31372	Montespan					13/11/18		GARONNE	Oui	Massif des Piémonts des Pyrénées	3:MOD	6		Cap de Long	Cap de Long Le Portillon L'Oule		Oui	Oui	Zone 1	
31373	Montesquieu-Guittaut						S	SAVE	Oui		2:F							Oui	Zone 1	
31374	Montesquieu-Lauragais	16/07/14					OUI		Oui		1:TF			Ganguise	Ganguise	Oui	Oui	Oui	Zone 1	
31375	Montesquieu-Volvestre					19/01/11	OUI		Oui	Massif des Coteaux du Volvestre	2:F							Oui	Zone 1	
31376	Montgaillard-de-Salies					13/11/18			Oui	Massif des Piémonts des Pyrénées	3:MOD							Oui	Zone 1	
31377	Montgaillard-Lauragais	16/07/14					OUI		Oui		1:TF			Ganguise	Ganguise	Oui		Oui	Zone 1	
31378	Montgaillard-sur-Save						S	SAVE	Oui		2:F							Oui	Zone 1	
31379	Montgazin						S				2:F							Oui	Zone 1	
31380	Montgeard						S		Oui		1:TF						Oui	Oui	Zone 1	
31381	Montgiscard	21/01/14				01/10/13	OUI		Oui		1:TF			Ganguise	Ganguise	Oui	Oui	Oui	Zone 1	
31382	Montgras					08/11/13	OUI			Massif de Rieumes	1:TF							Oui	Zone 1	
31383	Montjoire					18/11/11	OUI				1:TF						Oui	Oui	Zone 1	
31384	Montlaur	21/01/14				01/10/13	OUI		Oui		1:TF			Ganguise	Ganguise	Oui		Oui	Zone 1	
31385	Montmaurin						S	SAVE	Oui		3:MOD	17						Oui	Zone 1	
31386	Montoulieu-Saint-Bernard						S		Oui	Massif des Petites Pyrénées	2:F							Oui	Zone 1	
31387	Montoussin					08/11/13	OUI		Oui		2:F							Oui	Zone 1	
31388	Montpitol					18/11/11	OUI		Oui		1:TF							Oui	Zone 1	
31389	Montrabe	21/06/04				30/08/05	OUI		Oui		1:TF						Oui	Oui	Zone 1	
31390	Montrejeau					13/11/18		I,MDT	GARONNE	Oui	3:MOD			Le Portillon Cap de Long l'Oule	Le Portillon Cap de Long l'Oule	Oui	Oui	Oui	Zone 2	
31391	Montsaunes					13/11/18		GARONNE	Oui		3:MOD	8			Le Portillon Cap de Long L'Oule		Oui	Oui	Zone 1	
31392	Mourvilles-Basses						S		Oui		1:TF							Oui	Zone 1	
31393	Mourvilles-Hautes						S				1:TF							Oui	Zone 1	
31394	Moustajon	09/08/00	29/08/00	29/08/00	29/08/00		OUI		Oui	Massif des Pyrénées	4:MOY				Le Portillon		Oui	Oui	Oui	Zone 3
31395	Muret	27/10/14	27/10/14			22/12/08	OUI		Oui		1:TF	1		Cap de Long	Cap de Long	Oui	Oui	Oui	Zone 2	
31396	Nailloux						S		Oui		1:TF						Oui	Oui	Oui	Zone 1

Département de la Haute-Garonne - Tableau des risques par commune

Code INSEE	Commune <i>(*voir références et remarques en fin de document)</i>	PPRN approuvés					PPRN approuvés	PPRN prescrits	Plan de Surface Submersible	Cartographie Informative des Zones Inondables (CIZI)	Feux de forêt Massifs À risques	Séisme TF : Très Faible/zone 1 F : Faible/zone 2 MOD : Modéré/zone 3 MOY : Moyen/zone 4	Cavités	PPI Seveso	Rupture de barrage		Transport de matières dangereuses (TMD)		Risques météo, Risque nucléaire*, Risque terroriste (Risques communs à toutes les communes)	Risque radon Zone 1 : zones à potentiel radon faible Zone 2 : zones à potentiel radon faible mais sur lesquelles des facteurs géologiques particuliers peuvent faciliter le transfert du radon vers les bâtiments Zone 3 : zones à potentiel radon significatif
		Inondation	Mouvement de terrain	Avalanches	Crues Torrentielles	Sécheresse									Communes concernées par un PPI grand barrage approuvé	Communes concernées par l'onde de submersion d'un grand barrage	Par route et rail	Par canalisations		
31397	Nenigan						S		Oui		2:F			Lunax	Lunax			Oui	Zone 1	
31398	Nizan-Gesse						S		Oui		3:MOD							Oui	Zone 1	
31399	Noe						L,MDT,S	GARONNE	Oui		1:TF			Cap de Long	Cap de Long	Oui	Oui	Oui	Zone 1	
31400	Nogaret						S		Oui		1:TF			Cammazes	Cammazes			Oui	Zone 1	
31401	Noueilles					01/10/13	OUI		Oui		1:TF							Oui	Zone 1	
31402	Odars	18/04/16				01/10/13	OUI		Oui		1:TF							Oui	Zone 1	
31403	Ondes	29/07/05				22/12/08	OUI		Oui		1:TF			Cap de Long Ganguise	Cap de Long Ganguise	Oui	Oui	Oui	Zone 1	
31404	Oô	05/03/04	05/03/04	05/03/04	05/03/04		OUI			Massif des Pyrénées	4:MOY	10		Le Portillon	Le Portillon			Oui	Zone 3	
31405	Ore	10/01/07	10/01/07		10/01/07	13/11/18	OUI		Oui	Massif des Piémonts des Pyrénées	4:MOY				Le Portillon		Oui	Oui	Zone 1	
31406	Palaminy	09/04/08	09/04/08			19/01/11	OUI		Oui	Massif des Petites Pyrénées	2:F			Le Portillon Cap de Long l'Oule	Le Portillon Cap de Long l'Oule	Oui		Oui	Zone 1	
31407	Paulhac					18/11/11	OUI			Massif de Buzet	1:TF						Oui	Oui	Zone 1	
31408	Paysous					13/11/18			Oui	Massif des Piémonts des Pyrénées	3:MOD	2						Oui	Zone 1	
31409	Pechabou	21/01/14				01/10/13	OUI		Oui		1:TF			Ganguise	Ganguise	Oui		Oui	Zone 1	
31410	Pechbonnieu					30/08/05	OUI				1:TF					Oui	Oui	Oui	Zone 1	
31411	Pechbusque					01/10/13	OUI				1:TF							Oui	Zone 1	
31412	Peguilhan								Oui		2:F			Lunax	Lunax			Oui	Zone 1	
31413	Pelleport					22/12/08	OUI		Oui		1:TF							Oui	Zone 1	
31414	Peyrissas								Oui		2:F							Oui	Zone 1	
31415	Peyrouzet								Oui		2:F							Oui	Zone 1	
31416	Peysseys								Oui		2:F						Oui	Oui	Zone 1	
31417	Pibrac	17/02/17				22/12/08	OUI		Oui	Massif de Bouconne	1:TF					Oui	Oui	Oui	Zone 1	
31418	Pin-Balma	18/04/16				30/08/05	OUI		Oui		1:TF							Oui	Zone 1	
31420	Pinsaguel	03/12/03				22/12/08	OUI		Oui		1:TF			Montbel Cap de Long	Montbel Cap de Long Gnioure Naguilhes Laparan Soulcem	Oui		Oui	Zone 1	
31421	Pins-Justaret	03/12/03				22/12/08	OUI		Oui		1:TF			Montbel	Montbel Cap de Long Gnioure Naguilhes Laparan Soulcem	Oui	Oui	Oui	Zone 1	
31422	Plagne					19/01/11	OUI			Massif des Petites Pyrénées	2:F							Oui	Zone 1	

Département de la Haute-Garonne - Tableau des risques par commune

Code INSEE	Commune <i>(*voir références et remarques en fin de document)</i>	PPRN approuvés					PPRN approuvés	PPRN prescrits	Plan de Surface Submersible	Cartographie Informative des Zones Inondables (CIZI)	Feux de forêt	Séisme	Cavités	PPI Seveso	Rupture de barrage		Transport de matières dangereuses (TMD)		Risques météo, Risque nucléaire*, Risque terroriste	Risque radon
		Inondation	Mouvement de terrain	Avalanches	Crues Torrentielles	Sécheresse									Communes concernées par un PPI grand barrage approuvé	Communes concernées par l'onde de submersion d'un grand barrage	Par route et rail	Par canalisations		
31423	Plagnole					08/11/13	OUI		Oui	Massif de Rieumes	1:TF	1						Oui	Zone 1	
31424	Plaisance-du-Touch					22/12/08	OUI	I*	Oui		1:TF					Oui	Oui	Oui	Zone 1	
31426	Pointis-de-Rivière					13/11/18		I,MDT	GARONNE	Oui	3:MOD			Le Portillon Cap de Long	Le Portillon Cap de Long L'Oule	Oui		Oui	Zone 2	
31427	Pointis-Inard					13/11/18		I,MDT	GARONNE	Oui	3:MOD	3		Le Portillon Cap de Long	Le Portillon Cap de Long L'Oule			Oui	Zone 1	
31428	Polastron					08/11/13	OUI		Oui		2:F							Oui	Zone 1	
31429	Pompertuzat	21/01/14				01/10/13	OUI		Oui		1:TF			Ganguise	Ganguise	Oui		Oui	Zone 1	
31430	Ponlat-Taillebourg					13/11/18		I,MDT	GARONNE	Oui	3:MOD			Le Portillon Cap de Long l'Oule	Le Portillon Cap de Long l'Oule	Oui	Oui	Oui	Zone 1	
31431	Portet-d'Aspet									Massif des Pyrénées	3:MOD	8						Oui	Zone 1	
31432	Portet-de-Luchon									Massif des Pyrénées	4:MOY							Oui	Zone 2	
31433	Portet-sur-Garonne	09/04/08	09/04/08			22/12/08	OUI		Oui		1:TF		Linde France Portet sur Garonne	Cap de Long Gnioure Naguilhes Laparan Soulcem	Oui	Oui	Oui	Zone 1		
31434	Poubeau									Massif des Pyrénées	4:MOY							Oui	Zone 2	
31435	Poucharramet					08/11/13	OUI	I*	Oui		1:TF							Oui	Zone 1	
31436	Pouy-de-Touges					08/11/13	OUI		Oui		2:F							Oui	Zone 1	
31437	Pouze					01/10/13	OUI				1:TF						Oui	Oui	Zone 1	
31439	Preserville	18/04/16	18/04/16				OUI	S	Oui		1:TF							Oui	Zone 1	
31440	Proupiary					13/11/18					3:MOD	2						Oui	Zone 1	
31441	Prunet							S			1:TF							Oui	Zone 1	
31442	Puydaniel							S	Oui	Massif des Coteaux de l'Ariège	1:TF					Oui		Oui	Zone 1	
31443	Puymaurin							S	Oui		2:F			Lunax	Lunax			Oui	Zone 1	
31444	Puysegur					22/12/08	OUI		Oui		1:TF							Oui	Zone 1	
31445	Quint-Fonsegrives	18/04/16				30/08/05	OUI		Oui		1:TF			Ganguise	Ganguise	Oui		Oui	Zone 1	
31446	Ramonville-Saint-Agne	21/01/14				30/08/05	OUI		Oui		1:TF			Ganguise	Ganguise	Oui		Oui	Zone 1	
31447	Razecueille					13/11/18			Oui	Massif des Pyrénées	3:MOD	4						Oui	Zone 1	
31448	Rebigue					01/10/13	OUI		Oui		1:TF							Oui	Zone 1	
31449	Regades					13/11/18			Oui	Massif des Piémonts des Pyrénées	3:MOD	10						Oui	Zone 1	
31450	Renneville	16/07/14					OUI	S	Oui		1:TF			Ganguise	Ganguise	Oui	Oui	Oui	Zone 1	
31451	Revel							S	Oui	Massif de la Montagne noire	1:TF	1		Cammazes	Cammazes		Oui	Oui	Zone 1	

Département de la Haute-Garonne - Tableau des risques par commune

Code INSEE	Commune <i>(*voir références et remarques en fin de document)</i>	PPRN approuvés					PPRN approuvés	PPRN prescrits	Plan de Surface Submersible	Cartographie Informative des Zones Inondables (CIZI)	Feux de forêt	Séisme	Cavités	PPI Seveso	Rupture de barrage		Transport de matières dangereuses (TMD)		Risques météo, Risque nucléaire*, Risque terroriste	Risque radon
		Inondation	Mouvement de terrain	Avalanches	Crues Torrentielles	Sécheresse									Communes concernées par un PPI grand barrage approuvé	Communes concernées par l'onde de submersion d'un grand barrage	Par route et rail	Par canalisations		
31452	Rieucaze					13/11/18			Oui	Massif des Piémonts des Pyrénées	3:MOD							Oui	Zone 1	
31453	Rieumajou								Oui		1:TF							Oui	Zone 1	
31454	Rieumes					08/11/13	OUI		Oui	Massif de Rieumes	1:TF							Oui	Zone 1	
31455	Rieux-Volvestre					19/01/11	OUI	I,MDT	GARONNE		2:F	2		Cap de Long	Cap de Long			Oui	Zone 1	
31456	Riolas										2:F							Oui	Zone 1	
31457	Roquefort-sur-Garonne	03/01/05	03/01/05		03/01/05	13/11/18	OUI		Oui	Massif des Petites Pyrénées	2:F	3	Antargaz-Finagaz Boussens - BASF Boussens	Le Portillon Cap de Long l'Oule	Le Portillon Cap de Long l'Oule	Oui	Oui	Oui	Zone 1	
31459	Roqueseriere					18/11/11	OUI				1:TF						Oui	Oui	Zone 1	
31458	Roques-sur-Garonne	03/12/03				22/12/08	OUI		Oui		1:TF			Cap de Long	Cap de Long Naguilhes Laparan Soulcem	Oui	Oui	Oui	Zone 1	
31460	Roquettes	03/12/03				22/12/08	OUI		Oui		1:TF			Cap de Long	Cap de Long		Oui	Oui	Zone 1	
31461	Rouede					13/11/18			Oui		3:MOD	2						Oui	Zone 1	
31462	Rouffiac-Tolosan					30/08/05	OUI				1:TF						Oui	Oui	Zone 1	
31463	Roumens								Oui		1:TF			Cammazes	Cammazes			Oui	Zone 1	
31464	Sabonneres					08/11/13	OUI		Oui		1:TF	1						Oui	Zone 1	
31465	Saccourvielle	02/07/01	02/07/01	02/07/01	02/07/01		OUI			Massif des Pyrénées	4:MOY	1						Oui	Zone 3	
31466	Saiguede					22/12/08	OUI				1:TF						Oui	Oui	Zone 1	
31467	Saint-Alban	09/11/07				30/08/05	OUI		Oui		1:TF			Ganguise	Ganguise	Oui		Oui	Zone 1	
31468	Saint-Andre								Oui	Massif de Fabas Massif de Mauboussin	2:F							Oui	Zone 1	
31469	Saint-Araille					08/11/13	OUI		Oui		2:F							Oui	Zone 1	
31470	Saint-Aventin	30/11/98	30/11/98	30/11/98	30/11/98		OUI		Oui	Massif des Pyrénées	4:MOY			Le Portillon	Le Portillon			Oui	Zone 2	
31471	Saint-Beat-Lez	07/07/08	07/07/08		07/07/08		OUI		Oui	Massif des Piémonts des Pyrénées Massif des Pyrénées	4:MOY	6			Le Portillon	Oui	Oui	Zone 3		
31472	Saint-Bertrand-de-Comminges					13/11/18			GARONNE	Massif des Piémonts des Pyrénées	4:MOY	11			Le Portillon Cap de Long		Oui	Oui	Zone 1	
31473	Saint-Cezert					22/12/08	OUI		Oui		1:TF							Oui	Zone 1	
31474	Saint-Christaud					19/01/11	OUI	I,MDT	GARONNE	Massif des Coteaux du Volvestre	2:F			Cap de Long	Cap de Long			Oui	Zone 1	
31475	Saint-Clar-de-Rivière					22/12/08	OUI	I*			1:TF						Oui	Oui	Zone 1	
31480	Sainte-Foy-d'Aigrefeuille	18/04/16					OUI		Oui		1:TF							Oui	Zone 1	

Département de la Haute-Garonne - Tableau des risques par commune

Code INSEE	Commune <i>(*voir références et remarques en fin de document)</i>	PPRN approuvés					PPRN approuvés	PPRN prescrits	Plan de Surface Submersible	Cartographie Informatrice des Zones Inondables (CIZI)	Feux de forêt	Séisme	Cavités	PPI Seveso	Rupture de barrage		Transport de matières dangereuses (TMD)		Risques météo, Risque nucléaire*, Risque terroriste	Risque radon
		Inondation	Mouvement de terrain	Avalanches	Crues Torrentielles	Sécheresse									Communes concernées par un PPI grand barrage approuvé	Communes concernées par l'onde de submersion d'un grand barrage	Par route et rail	Par canalisations		
31481	Sainte-Foy-de-Peyrolières					22/12/08	OUI		Oui		1:TF		Lacroix Sainte Foy de Peyrolières					Oui	Zone 1	
31496	Sainte-Livrade					22/12/08	OUI	SAVE	Oui		1:TF					Oui		Oui	Zone 1	
31476	Saint-Elix-le-Château					08/11/13	OUI		Oui		2:F					Oui	Oui	Oui	Zone 1	
31477	Saint-Elix-Seglan								Oui		2:F							Oui	Zone 1	
31478	Saint-Felix-Lauragais								Oui		1:TF			Cammazes	Cammazes		Oui	Oui	Zone 1	
31479	Saint-Ferreol-de-Comminges								Oui		2:F							Oui	Zone 1	
31482	Saint-Frajou								Oui	Massif de Fabas	2:F							Oui	Zone 1	
31483	Saint-Gaudens					13/11/18		I,MDT	GARONNE	Oui	3:MOD	5	Fibre Excellence Saint-Gaudens	Le Portillon Cap de Long l'Oule	Le Portillon Cap de Long l'Oule	Oui	Oui	Oui	Zone 2	
31484	Saint-Genies-Bellevue					30/08/05	OUI				1:TF							Oui	Zone 1	
31485	Saint-Germier							S	Oui		1:TF							Oui	Zone 1	
31486	Saint-Hilaire					22/12/08	OUI		Oui		1:TF					Oui	Oui	Oui	Zone 1	
31487	Saint-Ignan					13/11/18			Oui		3:MOD							Oui	Zone 1	
31488	Saint-Jean	21/06/04				30/08/05	OUI		Oui		1:TF					Oui		Oui	Zone 1	
31489	Saint-Jean-l'Herm					18/11/11	OUI		Oui		1:TF							Oui	Zone 1	
31490	Saint-Jory	29/07/05				18/11/11	OUI		Oui		1:TF		Total Marketing France Lespinasse	Cap de Long Ganguise	Cap de Long Ganguise	Oui		Oui	Zone 1	
31491	Saint-Julia							S	Oui		1:TF							Oui	Zone 1	
31492	Saint-Julien					19/01/11	OUI	I,MDT	GARONNE	Oui	2:F			Cap de Long	Cap de Long	Oui		Oui	Zone 1	
31493	Saint-Lary-Boujean							S	Oui		3:MOD							Oui	Zone 1	
31494	Saint-Laurent							S	SAVE	Oui	2:F							Oui	Zone 1	
31495	Saint-Leon							S	Oui		1:TF						Oui	Oui	Zone 1	
31497	Saint-Loup-Cammas					30/08/05	OUI				1:TF							Oui	Zone 1	
31498	Saint-Loup-en-Comminges							S	Oui		3:MOD							Oui	Zone 1	
31499	Saint-Lys					22/12/08	OUI	I*	Oui		1:TF						Oui	Oui	Zone 1	
31500	Saint-Mamet	29/08/00	29/08/00	29/08/00	29/08/00		OUI		Oui	Massif des Pyrénées	4:MOY				Le Portillon			Oui	Zone 3	
31501	Saint-Marcel-Paulel							S	Oui		1:TF						Oui	Oui	Zone 1	
31502	Saint-Marcet					13/11/18			Oui	Massif de Cardeilhac	3:MOD	6						Oui	Zone 1	
31503	Saint-Martory					13/11/18		GARONNE	Oui	Massif des Petites Pyrénées	3:MOD	4		Le Portillon Cap de Long l'Oule	Le Portillon Cap de Long l'Oule	Oui	Oui	Oui	Zone 1	

Généré le 13/03/2026 à 09:23

Page 5/49

Département de la Haute-Garonne - Tableau des risques par commune

Code INSEE	Commune <i>(*voir références et remarques en fin de document)</i>	PPRN approuvés					PPRN approuvés	PPRN prescrits	Plan de Surface Submersible	Cartographie Informatrice des Zones Inondables (CIZI)	Feux de forêt	Séisme	Cavités	PPI Seveso	Rupture de barrage		Transport de matières dangereuses (TMD)		Risques météo, Risque nucléaire*, Risque terroriste	Risque radon
		Inondation	Mouvement de terrain	Avalanches	Crues Torrentielles	Sécheresse									Communes concernées par un PPI grand barrage approuvé	Communes concernées par l'onde de submersion d'un grand barrage	Par route et rail	Par canalisations		
31504	Saint-Medard					13/11/18											Oui		Oui	Zone 1
31505	Saint-Michel					19/01/11	OUI			Massif des Petites Pyrénées	2:F	5							Oui	Zone 1
31506	Saint-Orens-de-Gameville	18/04/16				01/10/13	OUI		Oui		1:TF	1		Ganguise	Ganguise				Oui	Zone 1
31508	Saint-Paul-d'Oueil	02/07/01	02/07/01	02/07/01	02/07/01		OUI			Massif des Pyrénées	4:MOY								Oui	Zone 1
31507	Saint-Paul-sur-Save					22/12/08	OUI	SAVE	Oui		1:TF						Oui		Oui	Zone 1
31509	Saint-Pe-d'Ardet					13/11/18				Massif des Piémonts des Pyrénées Massif des Pyrénées	3:MOD	5							Oui	Zone 1
31510	Saint-Pe-d'Elbosc							S	SAVE	Oui	2:F								Oui	Zone 1
31511	Saint-Pierre							S		Oui	1:TF								Oui	Zone 1
31512	Saint-Pierre-de-Lages	18/04/16					OUI	S		Oui	1:TF								Oui	Zone 1
31513	Saint-Plancard					13/11/18		SAVE	Oui	Massif de Cardelhac	3:MOD								Oui	Zone 1
31514	Saint-Rome	16/07/14					OUI	S		Oui	1:TF			Ganguise	Ganguise	Oui	Oui		Oui	Zone 1
31515	Saint-Rustice	12/07/06	12/07/06			18/11/11	OUI			Oui	1:TF			Ganguise	Ganguise	Oui			Oui	Zone 1
31516	Saint-Sauveur	09/11/07	09/11/07			18/11/11	OUI			Oui	1:TF	1		Ganguise	Ganguise	Oui	Oui		Oui	Zone 1
31517	Saint-Sulpice-sur-Leze	20/11/02	20/11/02				OUI	S		Oui	2:F						Oui		Oui	Zone 1
31518	Saint-Thomas	17/02/17				22/12/08	OUI				1:TF								Oui	Zone 1
31519	Saint-Vincent							S		Oui	1:TF								Oui	Zone 1
31520	Sajas					08/11/13	OUI			Massif de Rieumes	2:F								Oui	Zone 1
31521	Saleich					13/11/18				Massif des Piémonts des Pyrénées Massif des Pyrénées	3:MOD	31							Oui	Zone 1
31522	Salerm							S		Massif de Fabas	2:F								Oui	Zone 1
31523	Salies-du-Salat	06/01/06	06/01/06		06/01/06	13/11/18	OUI		Oui	Massif des Piémonts des Pyrénées	3:MOD	2					Oui		Oui	Zone 2
31524	Salles-et-Pratviel	04/12/00	04/12/00		04/12/00		OUI		Oui	Massif des Pyrénées	4:MOY			Le Portillon	Le Portillon		Oui		Oui	Zone 3
31525	Salles-sur-Garonne					19/01/11	OUI	I,MDT	GARONNE	Oui	2:F			Cap de Long	Cap de Long	Oui			Oui	Zone 1
31528	Saman							S	SAVE	Oui	3:MOD								Oui	Zone 1
31529	Samouillan							S		Oui	2:F								Oui	Zone 1
31530	Sana					19/01/11	OUI				2:F								Oui	Zone 1
31531	Sarrecave							S			3:MOD								Oui	Zone 1
31532	Sarremezan							S	SAVE	Oui	3:MOD			Massif de Cardelhac					Oui	Zone 1
31533	Saubens					22/12/08	OUI	I,MDT	GARONNE	Oui	1:TF			Cap de Long	Cap de Long		Oui		Oui	Zone 1

Département de la Haute-Garonne - Tableau des risques par commune

Code INSEE	Commune <i>(*voir références et remarques en fin de document)</i>	PPRN approuvés					PPRN approuvés	PPRN prescrits	Plan de Surface Submersible	Cartographie Informatrice des Zones Inondables (CIZI)	Feux de forêt Massifs À risques	Séisme TF : Très Faible/zone 1 F : Faible/zone 2 MOD : Modéré/zone 3 MOY : Moyen/zone 4	Cavités	PPI Seveso	Rupture de barrage		Transport de matières dangereuses (TMD)		Risques météo, Risque nucléaire*, Risque terroriste (Risques communs à toutes les communes)	Risque radon Zone 1 : zones à potentiel radon faible Zone 2 : zones à potentiel radon faible mais sur lesquelles des facteurs géologiques particuliers peuvent faciliter le transfert du radon vers les bâtiments Zone 3 : zones à potentiel radon significatif
		Inondation	Mouvement de terrain	Avalanches	Crues Torrentielles	Sécheresse									Communes concernées par un PPI grand barrage approuvé	Communes concernées par l'onde de submersion d'un grand barrage	Par route et rail	Par canalisations		
31534	Saussens						S		Oui		1:TF							Oui	Zone 1	
31535	Sauveterre-de-Comminges					13/11/18			Oui	Massif des Piémonts des Pyrénées	3:MOD	34						Oui	Zone 1	
31536	Saux-et-Pomarede					13/11/18			Oui		3:MOD						Oui	Oui	Zone 1	
31537	Savarnes					13/11/18					3:MOD						Oui	Oui	Zone 1	
31538	Saveres					08/11/13	OUI		Oui	Massif de Rieumes	2:F							Oui	Zone 1	
31539	Sedeilhac					13/11/18				Massif de Cardeilhac	3:MOD							Oui	Zone 1	
31540	Segreville							S	Oui		1:TF							Oui	Zone 1	
31541	Seilh	15/10/07				22/12/08	OUI		Oui		1:TF			Cap de Long Gangouise	Cap de Long Gangouise	Oui	Oui	Oui	Zone 1	
31542	Seilhan					13/11/18		GARONNE	Oui	Massif des Piémonts des Pyrénées	3:MOD	5		Le Portillon	Le Portillon Cap de Long L'Oule	Oui		Oui	Zone 1	
31543	Senarens					08/11/13	OUI		Oui		2:F							Oui	Zone 1	
31544	Sengouagnet					13/11/18			Oui	Massif des Pyrénées	4:MOY	42						Oui	Zone 1	
31545	Sepx					13/11/18					3:MOD	7						Oui	Zone 1	
31546	Seyre							S	Oui		1:TF						Oui	Oui	Zone 1	
31547	Seysses					22/12/08	OUI	I*	Oui		1:TF						Oui	Oui	Zone 1	
31548	Signac	31/10/14	31/10/14			31/10/14	OUI		Oui		4:MOY				Le Portillon	Oui	Oui	Oui	Zone 3	
31549	Sode	31/10/14	31/10/14			31/10/14	OUI			Massif des Pyrénées	4:MOY							Oui	Zone 3	
31550	Souéich					13/11/18			Oui	Massif des Piémonts des Pyrénées	3:MOD							Oui	Zone 1	
31551	Tarabel							S	Oui		1:TF							Oui	Zone 1	
31552	Terrebasse							S	Oui		2:F							Oui	Zone 1	
31553	Thil					22/12/08	OUI		Oui		1:TF							Oui	Zone 1	
31554	Touille	14/09/04	14/09/04			14/09/04	13/11/18	OUI	Oui	Massif des Piémonts des Pyrénées	3:MOD							Oui	Zone 1	
31555	Toulouse	20/12/11	15/07/98			25/10/10	OUI		Oui		1:TF	4	Linde France Portet sur Garonne - Esso/STCM Toulouse - Ariane group Toulouse (ex ASL, ex Héraklès)	Cap de Long Gangouise	Cap de Long Gangouise	Oui	Oui	Oui	Zone 1	
31557	Tournefeuille					22/12/08	OUI	I*	Oui		1:TF						Oui	Oui	Zone 1	
31558	Toutens							S	Oui		1:TF							Oui	Zone 1	
31559	Trebons-de-Luchon									Massif des Pyrénées	4:MOY			Le Portillon	Le Portillon			Oui	Zone 3	
31560	Trebons-sur-Lac							S	Oui		1:TF							Oui	Zone 1	

Département de la Haute-Garonne - Tableau des risques par commune

Code INSEE	Commune <i>(*voir références et remarques en fin de document)</i>	PPRN approuvés					PPRN approuvés	PPRN prescrits	Plan de Surface Submersible	Cartographie Informatrice des Zones Inondables (CIZI)	Feux de forêt	Séisme	Cavités	PPI Seveso	Rupture de barrage		Transport de matières dangereuses (TMD)		Risques météo, Risque nucléaire*, Risque terroriste	Risque radon
		Inondation	Mouvement de terrain	Avalanches	Crues Torrentielles	Sécheresse									Communes concernées par un PPI grand barrage approuvé	Communes concernées par l'onde de submersion d'un grand barrage	Par route et rail	Par canalisations		
31562	Urau					13/11/18			Oui	Massif des Piémonts des Pyrénées	3:MOD	39						Oui	Zone 1	
31563	Vacquiers					18/11/11	OUI				1:TF							Oui	Zone 1	
31564	Valcabrere					13/11/18		GARONNE	Oui		3:MOD			Le Portillon	Le Portillon	Oui	Oui	Oui	Zone 1	
31565	Valentine					13/11/18		I,MDT	GARONNE	Oui	3:MOD	1	Fibre Excellence Saint-Gaudens	Le Portillon Cap de Long l'Oule	Le Portillon Cap de Long l'Oule	Oui	Oui	Oui	Zone 1	
31566	Vallegue						S		Oui		1:TF							Oui	Zone 1	
31567	Vallesvilles	18/04/16					OUI		Oui		1:TF							Oui	Zone 1	
31568	Varennes					01/10/13	OUI		Oui		1:TF							Oui	Zone 1	
31569	Vaudreuille						S		Oui	Massif de la Montagne noire	1:TF							Oui	Zone 3	
31570	Vaux						S		Oui		1:TF							Oui	Zone 1	
31571	Vendine						S		Oui		1:TF							Oui	Zone 1	
31572	Venerque	09/02/01	09/02/01				OUI		Oui		1:TF			Montbel	Montbel Gnioure Naguilhes Lapanan Soulcem		Oui	Oui	Zone 1	
31573	Verfeil						S		Oui		1:TF					Oui		Oui	Zone 1	
31574	Vernet	09/02/01					OUI		Oui		1:TF			Montbel	Montbel Gnioure Naguilhes Lapanan Soulcem	Oui		Oui	Zone 1	
31575	Vieille-Toulouse	03/12/03	07/07/08			01/10/13	OUI		Oui		1:TF			Cap de Long	Cap de Long			Oui	Zone 1	
31576	Vieilleville	16/07/14					OUI	S	Oui		1:TF			Ganguise	Ganguise	Oui	Oui	Oui	Zone 1	
31577	Vignaux					22/12/08	OUI				1:TF							Oui	Zone 1	
31578	Vigoulet-Auzil					01/10/13	OUI				1:TF							Oui	Zone 1	
31579	Villaries					18/11/11	OUI		Oui		1:TF						Oui	Oui	Zone 1	
31580	Villate					22/12/08	OUI				1:TF							Oui	Zone 1	
31581	Villaudric					18/11/11	OUI		Oui		1:TF							Oui	Zone 1	
31582	Villefranche-de-Lauragais	16/07/14					OUI	S	Oui		1:TF			Ganguise	Ganguise	Oui	Oui	Oui	Zone 1	
31583	Villematier	31/12/08				18/11/11	OUI		Oui		1:TF							Oui	Zone 1	
31584	Villemur-sur-Tarn	31/12/08				18/11/11	OUI		Oui		1:TF							Oui	Zone 1	
31585	Villeneuve-de-Rivière					13/11/18		I,MDT	GARONNE	Oui	3:MOD			Le Portillon Cap de Long l'Oule	Le Portillon Cap de Long l'Oule	Oui	Oui	Oui	Zone 1	
31586	Villeneuve-Lecussan					13/11/18		SAVE	Oui		3:MOD		Arkéma Lannemezan*				Oui	Oui	Zone 1	

Généré le 13/03/2026 à 09:23

13/19

Département de la Haute-Garonne - Tableau des risques par commune

Code INSEE	Commune <i>(*voir références et remarques en fin de document)</i>	PPRN approuvés					PPRN approuvés	PPRN prescrits	Plan de Surface Submersible	Cartographie Informatrice des Zones Inondables (CIZI)	Feux de forêt	Séisme	Cavités	PPI Seveso	Rupture de barrage		Transport de matières dangereuses (TMD)		Risques météo, Risque nucléaire*, Risque terroriste	Risque radon
		Inondation	Mouvement de terrain	Avalanches	Crues Torrentielles	Sécheresse									Communes concernées par un PPI grand barrage approuvé	Communes concernées par l'onde de submersion d'un grand barrage	Par route et rail	Par canalisations		
31587	Villeneuve-les-Bouloc					18/11/11	OUI		Oui		1:TF			Gangwise	Gangwise	Oui	Oui	Oui	Zone 1	
31588	Villeneuve-Tolosane					22/12/08	OUI				1:TF		Linde France Portet sur Garonne			Oui		Oui	Zone 1	
31589	Villeneuve	16/07/14					OUI	S	Oui		1:TF			Gangwise	Gangwise	Oui		Oui	Zone 1	

586

TOTAL	170	84	21	54	355	328	210	76	465	187	586	124	22	137	160	174	166	586	586
-------	-----	----	----	----	-----	-----	-----	----	-----	-----	-----	-----	----	-----	-----	-----	-----	-----	-----

Les risques météo sont les suivants : vent violent, orages, pluie-inondation, inondation, grand-froid, canicule, avalanche, neige-verglas

Références :

- | | | |
|----------------------------|---------------------------|--|
| I : Inondation | Pour le risque sismique : | PPRN : Plan de prévention des risques naturels |
| MDT : Mouvement de terrain | TF : Très Faible/zone 1 | PPI : Plan particulier d'intervention |
| A : Avalanche | F : Faible/zone 2 | |
| CT : Crues torrentielles | MOD : Modéré/zone 3 | |
| S : Sécheresse | MOY : Moyen/zone 4 | |

* **NB 1** : l'établissement Arkéma qui fait l'objet d'un PPI est situé dans le département des Hautes-Pyrénées. Toutefois, cinq communes situées dans le département de la Haute-Garonne sont concernées par la zone d'application du PPI.

* **NB 2** : le PPR inondation du Touch aval (11 communes) approuvé le 29/06/2012 a été annulé sur un motif de forme le 18/12/2015. Un nouvel arrêté de prescription a été pris le 18/07/2017. Communes concernées : Berat, Fonsorbes, Labastidette, Lamasquere, Lherm, Plaisance-du-Touch, Poucharramet, Saint-Clar-de-Rivière, Saint-Lys, Seysses, Tournefeuille

* **NB 3** : le risque nucléaire pour la Haute-Garonne correspond à un risque d'exposition à un nuage radioactif.

245 communes concernées par un ou les deux risques TMD

Document établi sur la base de :
 Articles L125-5 à L125-7 du Code de l'Environnement
 Articles 2 et 3-3 de la Loi n°89-462 du 6 juillet 1989 tendant à améliorer les rapports locaux
 Décret n°2022-750 du 29 avril 2022 établissant la liste des communes dont l'action en matière d'urbanisme et la politique d'aménagement doivent être adaptées aux phénomènes hydro-sédimentaires entraînant l'érosion du littoral
 Articles R125-26 à R125-27 du Code de l'Environnement - IAL sur la pollution des sols
 Articles R125-23 à R125-25 du Code de l'Environnement - IAL sur les risques
 Articles R563-4 et D563-8-1 du Code de l'Environnement - Risques sismique
 Article L271-4 du Code de la Construction et de l'Habitation - Dossier de diagnostic technique
 Arrêté du 27 juin 2018 portant délimitation des zones à potentiel radon du territoire français