DEMATHIEU BARD IMMOBILIER

RESIDENCE "MELISANDE"
10 Avenue de la Marne
33520 BRUGES

GAMME Cosy

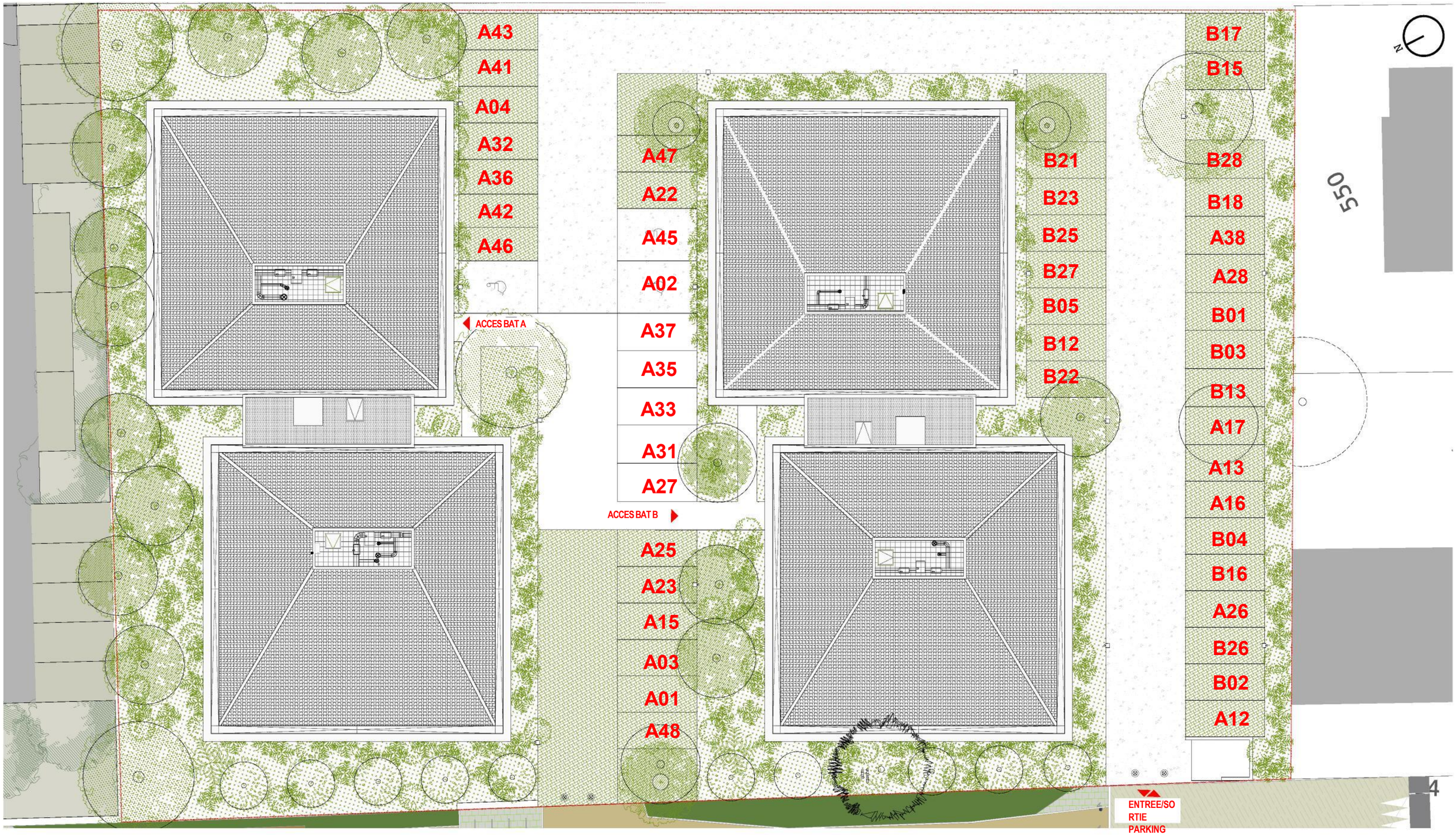

DES MODIFICATIONS SONT SUSCEPTIBLES D'ETRE APPORTÉES À CE PLAN EN FONCTION DES NÉCESSITÉS TECHNIQUES OU REGLEMENTAIRES DE LA RÉALISATION, TANT EN CE QUI CONCERNE LES DIMENSIONS LIBRES QUE L'EQUIPEMENT.
LES SURFACES, LES HAUTEURS SOUS PLAFOND AINSI QUE LES HAUTEURS DE SEUILS OU D'ALLEGES INDIQUÉES SONT APPROXIMATIVES. LES RETOMBÉES, SOFFITES, FAUX-PLAFONDS, TRAPPES DE VISITE AINSI QUE L'EMPLACEMENT DES DESCENTES D'EAUX PLUVIALES, DES EQUIPEMENTS SANITAIRES NE SONT PAS TOUS FIGURÉS OU LE SONT À TITRE INDICATIF. LES EQUIPEMENTS SANITAIRES FIGURANT EN POINTILLÉ SUR CE PLAN NE SONT REPRÉSENTÉS QU'À TITRE INDICATIF.

Date :19.02.2026
Indice 00