

studently

AGEN



Groupe LP Promotion

Le mot de la Direction

Fondé en 1996, le groupe **LP Promotion** s'est imposé en tant qu'acteur incontournable sur le marché de l'immobilier résidentiel.

En avril 2021, le Groupe a procédé à la réorganisation de son capital accueillant le fonds d'investissement **Aermont** comme nouvel actionnaire. Cette réorganisation permet de soutenir les ambitions du Groupe et ainsi accélérer la mise en oeuvre de nouvelles réalisations sur un territoire élargi.

Aujourd'hui, LP Promotion se positionne comme 14^{ème} promoteur national en résidentiel*, résultat de près de 30 ans de progression constante, marquée par la livraison de 20 000 logements.

Le Groupe est implanté dans 5 régions : **Occitanie, Nouvelle-Aquitaine, Île-de-France, Auvergne-Rhône-Alpes** et **Pays de la Loire**. Promoteur et exploitant de résidences de services, il propose une offre complète qui couvre l'ensemble du parcours résidentiel : accession à la propriété, logements premium, résidences de services étudiantes, hébergements flexibles et seniors. De plus, il développe une activité tertiaire (bureaux) autour d'un concept novateur, le coworking.

L'**innovation**, la **satisfaction client** et la prise en compte de tous les paramètres du « **mieux-vivre** » sont les pierres angulaires de tous nos projets.

Pierre AOUN
Directeur Général



Laurent PONSOT
Président

*34^{ème} édition du classement des promoteurs immobiliers -
Innovapresse 2022.

Chiffres clés

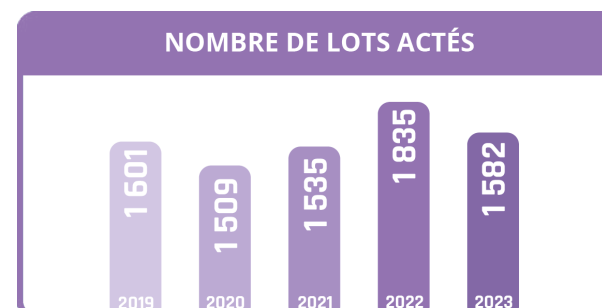
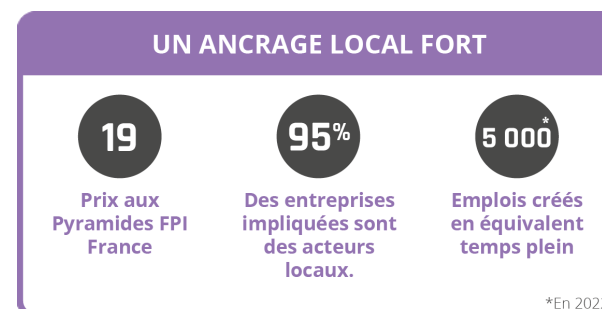

Promoteur engagé

Société à mission

S'appuyant sur sa Raison d'être "**conjuguer habitat et services durablement pour contribuer à la fabrique d'une ville accessible, dynamique et sereine**", LP Promotion ouvre un nouveau chapitre et devient **Société à Mission** en 2023. Le Groupe inscrit ainsi les cinq axes d'engagements suivants dans ses statuts :



Participer à la mutation et à la **décarbonation de l'habitat**



S'impliquer au cœur de notre écosystème local et y partager notre forte **culture du service**



Accompagner l'évolution des modes de vie avec des logements de qualité et des comportements écologiques



Contribuer au retour de la nature en ville et créer du lien avec ses habitants



Valoriser les équipes et **encourager** nos collaborateurs à **porter nos engagements**



Bâtir éthique et responsable

En 2018, LP Promotion a été le 2^{ème} promoteur national à être labélisé "Engagé RSE" selon la norme ISO 26000. En 2021, nous avons obtenu le niveau confirmé.

Nous croyons en la nécessité de mener tout projet d'habitation de manière transparente, responsable et **en accord avec les besoins des collectivités et des habitants.**



Un gage de confiance

Avec l'obtention du droit d'usage de la marque NF Habitat HQE, le Groupe s'engage à la livraison de logements de haute qualité à faible impact environnemental et à fournir un service client de qualité. Depuis 2023, 100% des programmes déposés sont certifiés NF Habitat avec pour objectif 25% en NF Habitat HQE.

Cette certification, reconnue dans le secteur immobilier, garantit aux partenaires institutionnels, propriétaires et futurs locataires des logements alliant bien-être des usagers et éco-responsabilité, avec une empreinte environnementale maîtrisée.





LP Services, filiale du groupe LP Promotion

Créée en 2008, elle permet de penser, concevoir et gérer des résidences de services **adaptées à tous les parcours résidentiels : étudiants, jeunes actifs, seniors**. Entre espaces privés et espaces communs, c'est dans un cadre collaboratif que le Groupe développe également un concept de lieu de travail inspirant, le coworking.

Cette réponse globale et intégrée conduit le Groupe à la réalisation de **résidences sans cesse plus novatrices, adaptées aux attentes des usagers ainsi que des collectivités territoriales**.

Disposant d'une expérience incontestable et de bases financières solides, le Groupe souhaite apporter toute la sécurité que les acquéreurs sont en droit d'attendre lorsqu'ils deviennent propriétaires en résidences de services.

Pour leur gestion, LP Services s'appuie sur une équipe spécialiste de la gestion locative. Avec près de 5 000 lits gérés et l'expertise d'architectes décorateurs d'intérieur, les espaces communs et privatifs sont **idéalement conçus et répondent aux besoins et aux attentes d'une clientèle exigeante**.

Nos 3 concepts

studently

Résidences étudiantes

sweetly

Hébergements flexibles

serenly

Résidences seniors

Des bases solides

pour investir en résidence de services

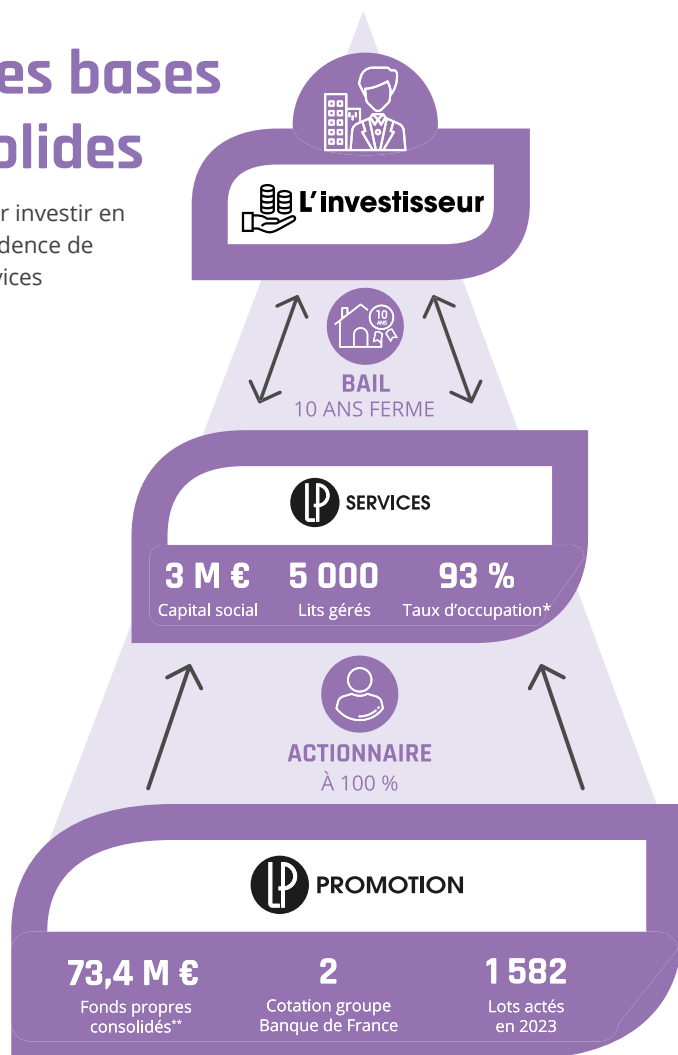

* Taux d'occupation moyen en 2021 sur l'ensemble de nos résidences de services **Au 31 décembre 2022 ***Cotation de la Banque de France sur la capacité de l'entreprise à honorer ses engagements financiers à 3 ans, de 1 (excellente) à 8 (fortement compromise)

Les **+** du LMNP by **LP**

Portage de TVA

PNO Includ : L'assurance LP Services couvre les investisseurs par extension

Un développement en forte croissance

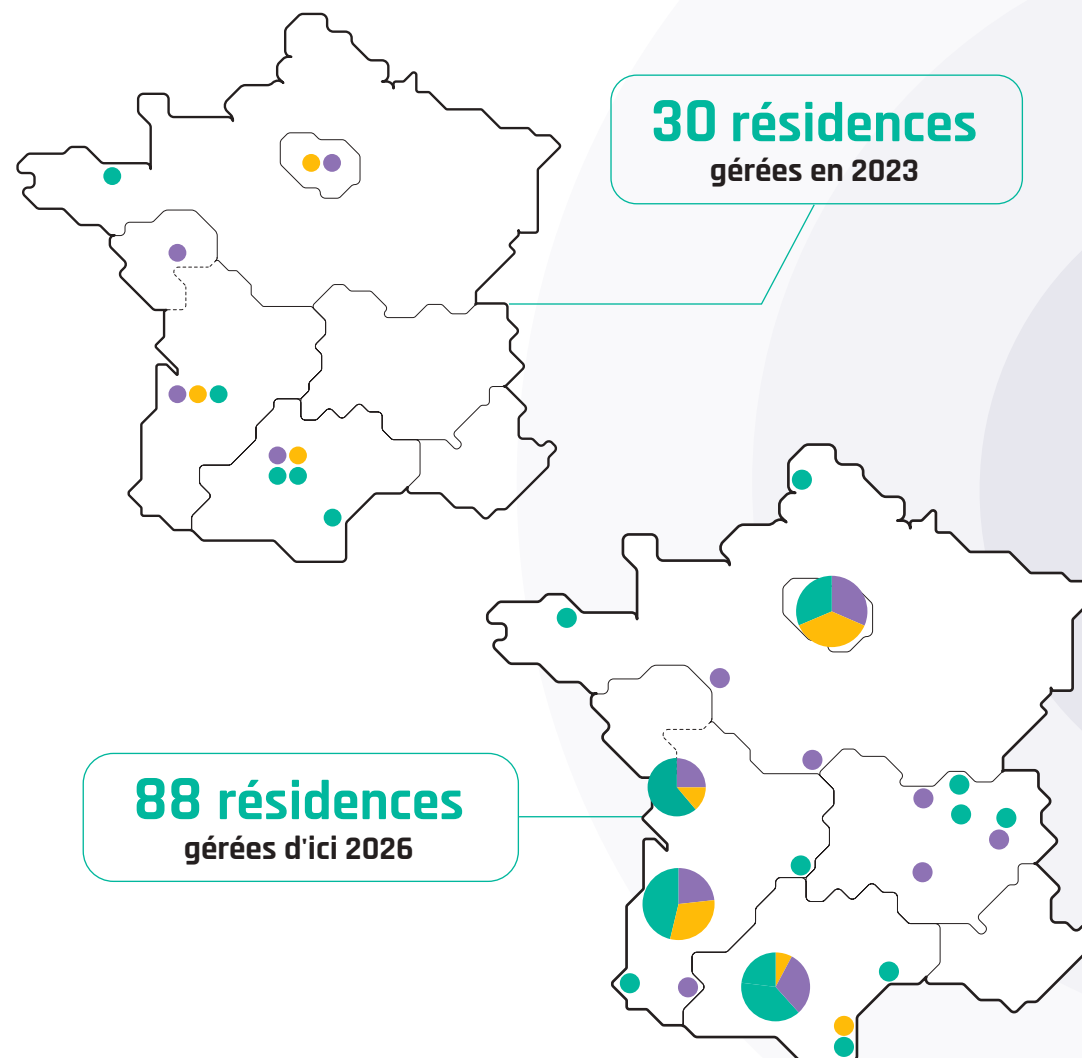

● STUDENTLY

● SWEETLY

● SERENLY

Le Lot-et-Garonne

Situé dans le **Sud-Ouest de la France**, dans la région de la **Nouvelle-Aquitaine**, le **Lot-et-Garonne** est un département riche en histoire, en culture et en nature. Il offre un cadre de vie paisible et agréable.

Grâce à sa nature préservée, le département offre des paysages verdoyants et pittoresques et se dévoile en un lieu idéal pour les amoureux d'activités en plein air. Côté patrimoine culturel, le département regorge de villages médiévaux, de châteaux et de sites historiques.

C'est un département également dynamique, qui propose de nombreuses festivités tout au long de l'année, comme le célèbre festival Garorock à Marmande ou encore les fêtes d'Agen.

Que ce soit pour ses paysages, ses traditions, sa gastronomie ou pour ses activités, le Lot-et-Garonne propose une qualité de vie remarquable.



Villeneuve-sur-Lot

En bref

- Plus de **300 000 habitants**
- **319 communes**
- **Département attractif pour les jeunes :**
 - **Fêtes et festivals divers :** Garorock, Fêtes d'Agen, festivals de Jazz, le Pruneau Show...
 - **Enseignement supérieur :** 113 formations, formations universitaires rattachées à l'université de Bordeaux
 - **Patrimoine riche :** architectural (châteaux et site remarquables), historique (villages médiévaux), culturel (gastronomie et événements), naturel (vallées de la Garonne et du Lot, réserves naturelles...)



Pujols



6

Château de Bonaguil



Monflanquin



Penne-d'Agenais

Agen

Agen, charmante commune de plus de **32 000 habitants**, se situe dans la région Nouvelle-Aquitaine, **entre Toulouse et Bordeaux**. Nichée sur les rives de la Garonne, la ville offre un **cadre de vie agréable** grâce à son **centre-ville** à taille humaine, ses rues commerçantes animées, mais aussi ses **espaces verts**.



Agen



Place des Laitiers



Théâtre municipal Ducourneau



Place Notre Dame du Bourg



Centre universitaire



Gare d'Agen

En bref

- Plus de **32 000** habitants
- **3 400** étudiants, **70** formations post-bac
- **1** centre hospitalier
- **1** gare SNCF (à 3h19 de Paris)
- **Ville culturelle** : théâtre, musée des Beaux-Arts, nombreux monuments historiques...
- **Ville conviviale** : 5 marchés traditionnels, des fêtes et festivals (les Fêtes d'Agen, le Grand Pruneau Show, etc.), 1 parc d'attraction (Walygator Agen)

Le marché de la résidence étudiante à Agen



3 400⁽¹⁾
étudiants



En France, en moyenne
68% des étudiants
quittent le domicile familial
pour leurs études⁽²⁾



150 lots étudiants
répartis dans
1 résidence⁽³⁾

studently
AGEN

Création de

192 lots étudiants

⁽¹⁾ Rentrée 2022

⁽²⁾ Source : Ministère de l'Enseignement Supérieur de la Recherche et de l'Innovation

⁽³⁾ Recensé en mai 2024 et potentiellement non exhaustif

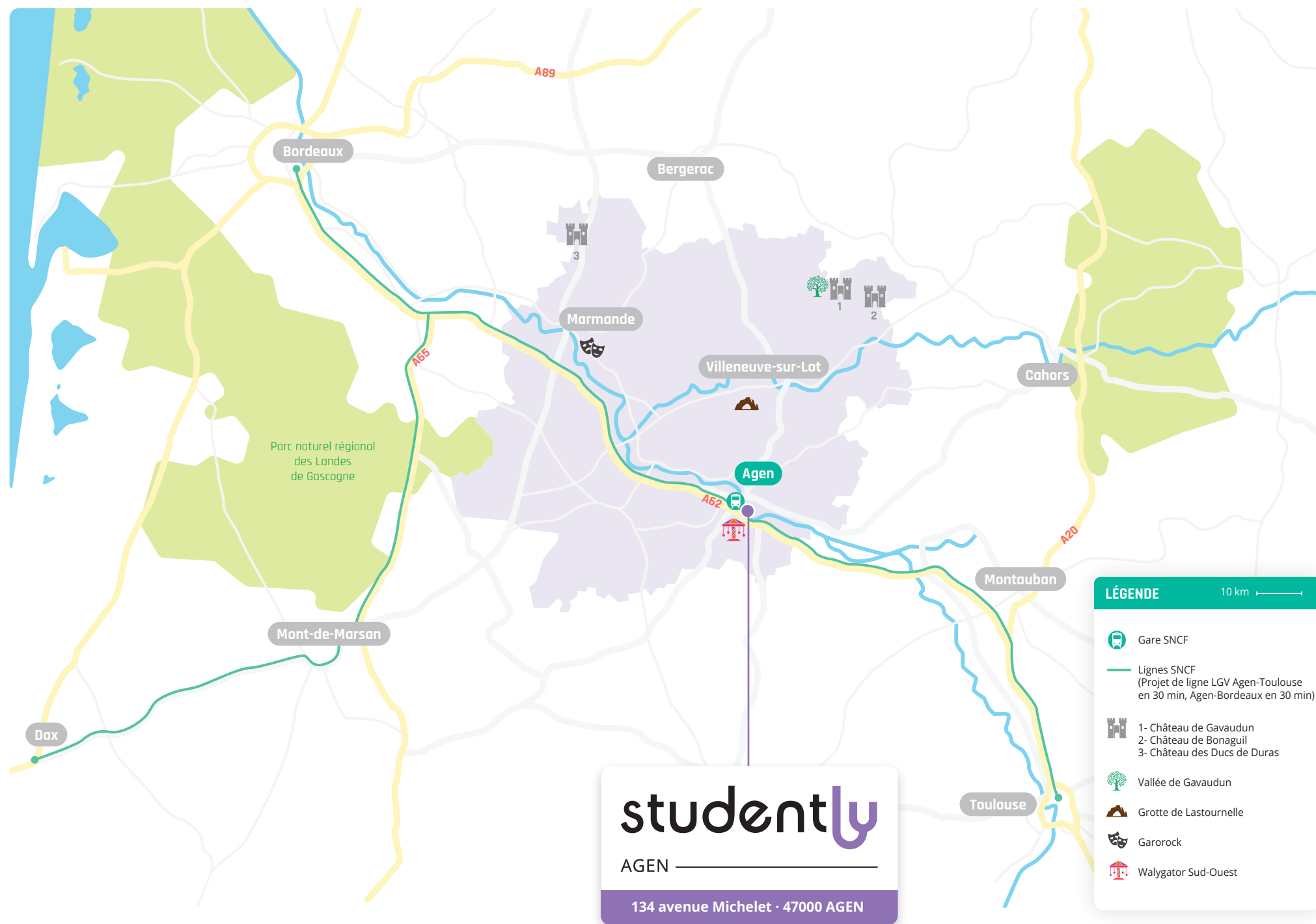

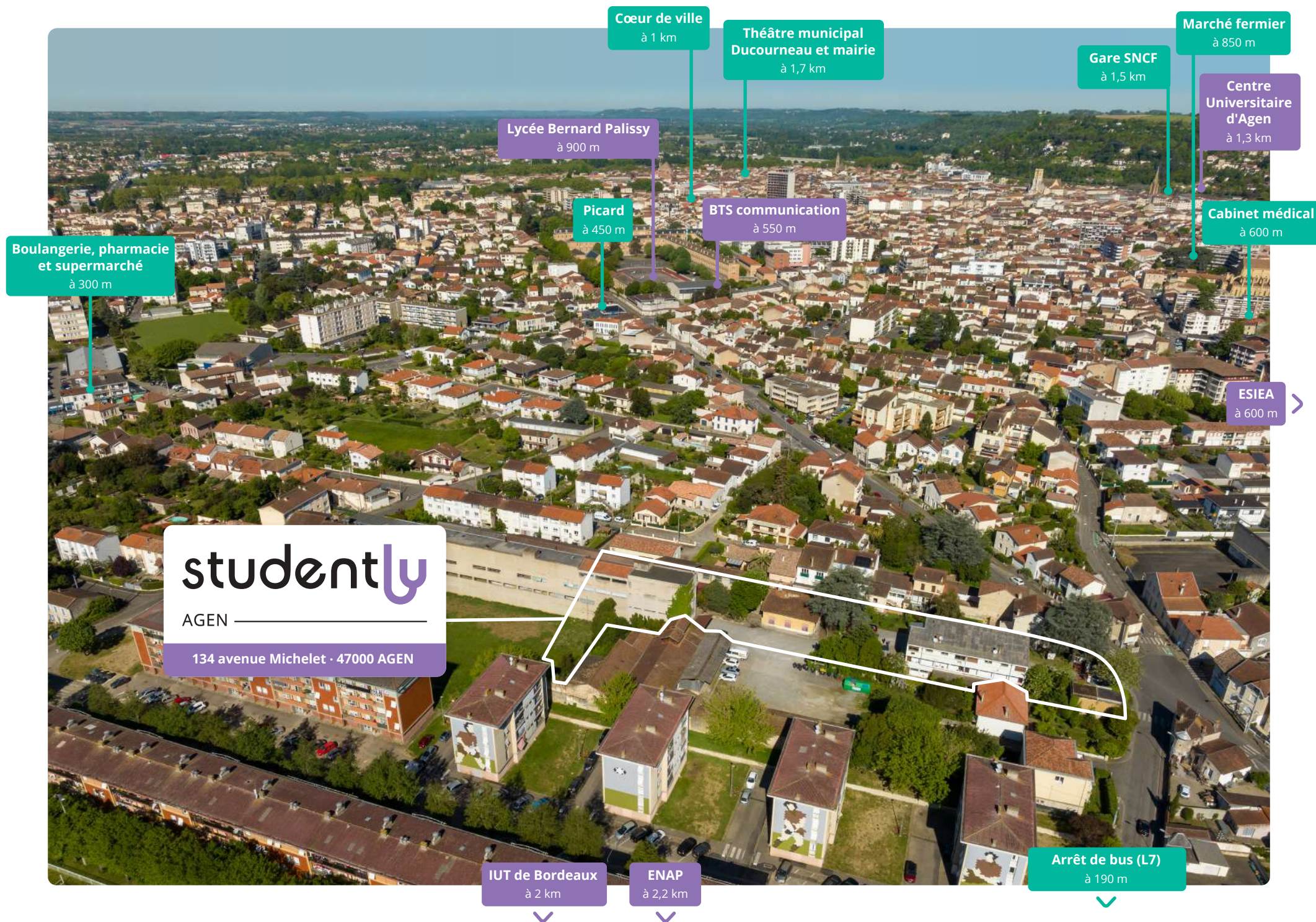

Un emplacement privilégié



Commerces de proximité

- Pâtisserie à 230 m
- Spar à 270 m
- Picard à 400 m
- Boulangerie à 450 m
- U Express et Drive à 500 m
- Carrefour City à 850 m



Autres services & loisirs

- Pharmacie Lafayette, restaurant et pizzeria à 450 m
- Cabinet médical à 600 m
- Marché fermier à 850 m
- Parc à 950 m
- Cœur de ville à 1 km
- Cinéma CGR à 1,3 km
- Théâtre à 1,7 km
- Clinique à 2 km
- Centre hospitalier à 3,9 km



Transports & accès

- Arrêt de bus (ligne L7) à 190 m
- Arrêt de bus (ligne L2) à 550 m
- Gare SNCF à 1,5 km

ENSEIGNEMENTS SUPERIEURS

- 1 UFA47 - Campus Saint Caprais (BTS)
- 2 IFPS Agen
- 3 Centre Universitaire d'Agen
- 4 ESIEA
- 5 Lycée Bernard Palissy
- 6 BTS Communication
- 7 IUT Bordeaux
- 8 ENAP
- 9 Sud Management Business School

LÉGENDE



Aérodrome d'Agen
La Garenne



Bus ligne L2



Bus ligne L7



Parc



Mairie



Pharmacie



Clinique



Musée



Cinéma



Théâtre



Piscine



Stade



Club de pétanque



Supermarché



Boulangerie



Marché



Restaurant



Commerces

studently

AGEN

134 avenue Michelet · 47000 AGEN

La vie de quartier

Jeune et dynamique

La résidence **Studently Agen** se situe dans un quartier résidentiel où tout est à portée de main. À quelques pas de la résidence se trouvent les **commerces** de la vie de tous les jours, comme des **supermarchés** ou encore une **boulangerie**.

Avec la **ligne de bus L7** à proximité, les résidents peuvent aisément accéder au **cœur de ville** animé par les boutiques et restaurants.

Les **lieux d'études** sont également proches de la résidence et accessibles soit à pied, vélo ou en bus.

Ainsi le quartier offre un cadre idéal pour vivre ses belles années d'étudiant.



Centre-ville



IUT de Bordeaux - site Agen



Rue commerçante



Vieilles maisons du centre-ville



ENAP

Enseignements Supérieurs

- **BTS Communication** à 550 m
- **ESIEA** (école d'ingénieurs) à 600 m
- **Lycée Bernard Palissy** (enseignement supérieur) à 900 m
- **Centre Universitaire** à 1,3 km
- **IFPS** (Institut de Formation des Professionnels de la Santé) à 1,8 km
- **IUT Bordeaux - site Agen** à 2 km
- **ENAP** (École Nationale d'Administration Pénitentiaire) à 2,2 km
- **UFA47** (BTS) à 2,6 km
- **Campus Saint Caprais** (BTS) à 2,7 km
- **Sud Management Business School** à 6,2 km

3 400
étudiants





studently

AGEN

134 avenue Michelet · 47000 AGEN

La résidence

Moderne et conviviale

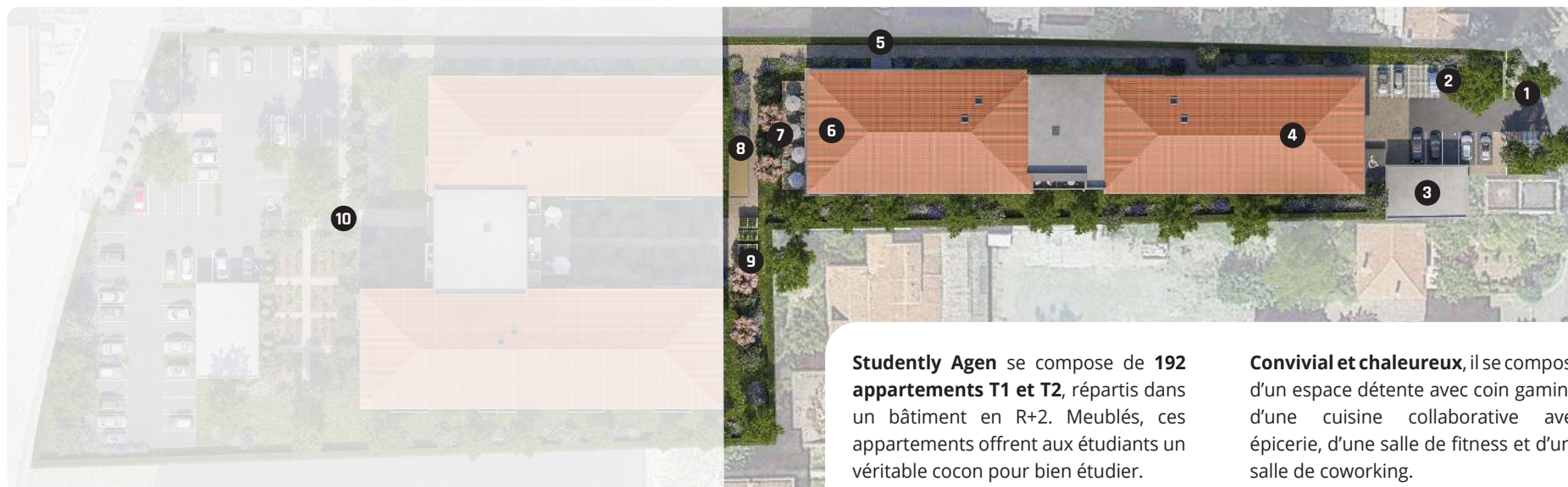

Studently AGEN se compose de **192 appartements T1 et T2**, répartis dans un bâtiment en R+2. Meublés, ces appartements offrent aux étudiants un véritable cocon pour bien étudier.

Afin de créer du lien et se détendre, un **grand espace commun** est proposé au rez-de-chaussée aux résidents.

Convivial et chaleureux, il se compose d'un espace détente avec coin gaming, d'une cuisine collaborative avec épicerie, d'une salle de fitness et d'une salle de coworking.

Cet espace s'ouvre sur une agréable **terrasse commune** donnant sur un **boulodrome** et un **potager partagé**.

studently

AGEN

134 avenue Michelet - 47000 AGEN

- 1 Accès résidence avenue Michelet
- 2 Parking extérieur
- 3 Local vélos
- 4 Parking couvert
- 5 Entrée de la résidence

- 6 **Entrée et espaces communs intérieurs :**
 - Espace détente
 - Cuisine collaborative
 - Salle de coworking
 - Espace gaming
 - Salle de fitness

- 7 Terrasse commune
- 8 Boulodrome
- 9 Potager partagé
- 10 Résidence Seniors



L'architecte

L'art de concevoir

LS Architecture



Originaire de Bordeaux, notre agence a une activité axée principalement, depuis de nombreuses années, autour du logement sous toutes ses formes : collectifs, semicollectifs, individuels groupés, logements étudiants et seniors, tant pour des opérateurs sociaux que pour des maîtres d'ouvrage privés.

Il nous apparaît comme intentions premières de proposer une architecture qui s'intègre à l'environnement, au contexte urbain, aussi bien d'un point de vue architectural, qu'urbanistique, social, paysager, politique... Pour cela, nous souhaitons une architecture de qualité : sobre mais sans monotonie, simple mais pas pauvre !

Le mot du paysagiste



L'aménagement paysager proposé vise à créer un espace simple et cohérent avec le projet bâti et son environnement. L'une des clés de cet aménagement réside dans la préparation minutieuse des sols et d'un apport de terre végétale de qualité, afin de recréer un sol fertile et "vivant". Cela permettra aux végétaux de se développer correctement et de favoriser une nouvelle biodiversité à proximité des résidents.

Ces éléments de préparation contribuent à l'identité du quartier et constituent un patrimoine vivant pour la commune.

Les principales intentions de cet aménagement sont :

- Réduire les surfaces minérales imperméables
- Favoriser l'infiltration des eaux pluviales dans le sol
- Réduire l'effet d'îlot de chaleur urbain
- Maintenir et promouvoir la végétation en milieu urbain



Sébastien Riquois - QLAADF





Pensée pour vivre de belles années étudiantes



Le régisseur



Présent au quotidien, le régisseur est un véritable **animateur de la résidence**. Il **coordonne les activités** proposées au sein de la résidence, avec l'envie permanente de concilier convivialité et bien-être.

À l'écoute, il **répond aux besoins de chacun** et les accompagne dans les démarches quotidiennes.



Espace cafétéria - Résidence Isatis

Une résidence connectée



C'est **être au courant** des horaires des transports en commun, de la météo et de l'actualité grâce aux **panneaux interactifs**

C'est aussi profiter des **boîtes à colis** et d'une **laverie connectée**



Accueil, espace cafétéria - Résidence Canopy

Des espaces de vie chaleureux

La résidence offre des **espaces communs chaleureux et conviviaux** :

- Un espace **détente**, avec canapés, TV, fauteuils...
- Une salle de **coworking**
- Un **espace gaming**
- Une **cuisine collaborative**
- Une **épicerie**
- Une salle de **fitness**
- Une **laverie connectée**

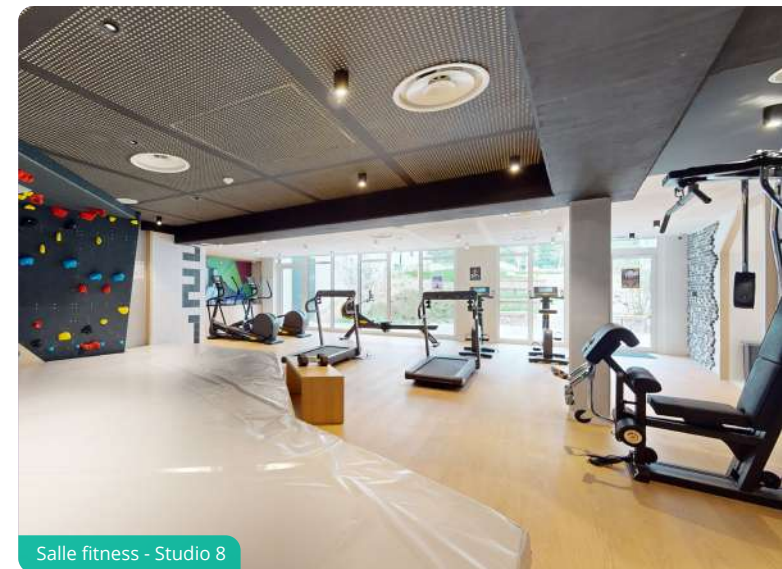

Salle fitness - Studio 8

Une résidence sécurisée

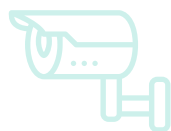

Les accès de la résidence sont protégés par une **platine Intratone** (contrôle et ouverture via le mobile) avec **caméra et Vigik**.

Les espaces communs sont équipés de **vidéo-surveillance**. Ainsi, le régisseur veille sur le bien-être des résidents.



Laverie connectée - Résidence Studio 8

La construction au service de l'art

L'**art** participe à l'**embellissement de l'habitat** et à l'**enrichissement des échanges**. Nous avons souhaité, généraliser la mise en place d'œuvres d'art au sein de chacune de nos résidences services.

Le but est de donner au plus grand nombre l'opportunité de vivre, ou de travailler, au contact d'une œuvre d'art.









Les prestations

Des matériaux de qualité

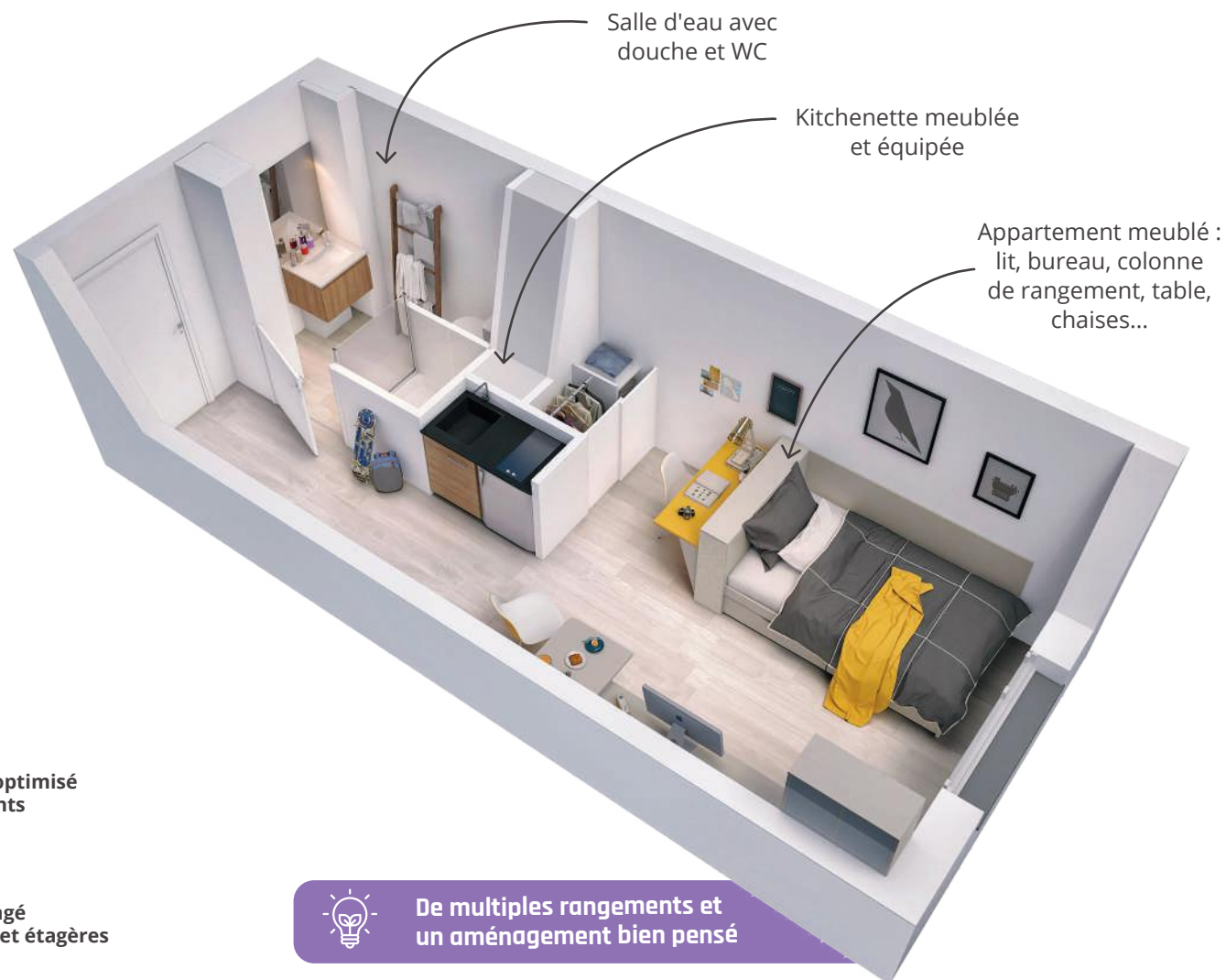



Kitchenette pratique et fonctionnelle :

- Meubles haut et bas
- Plaque vitrocéramique
- Hotte aspirante
- Réfrigérateur table top



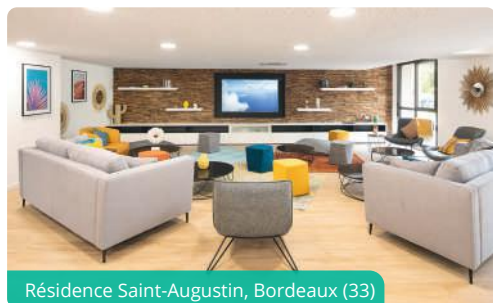

Résidence Saint-Augustin, Bordeaux (33)



Campus Bel Air Bègles (33)



Canopy, Pau (64)



Résidence Théodora, Castanet-Tolosan (31)

Références

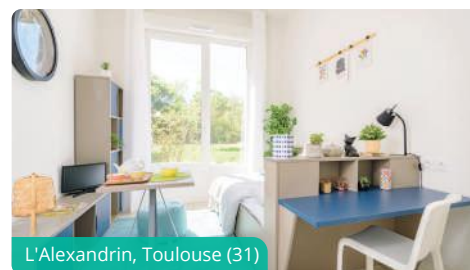

L'Alexandrin, Toulouse (31)



Liberty, Toulouse (31)

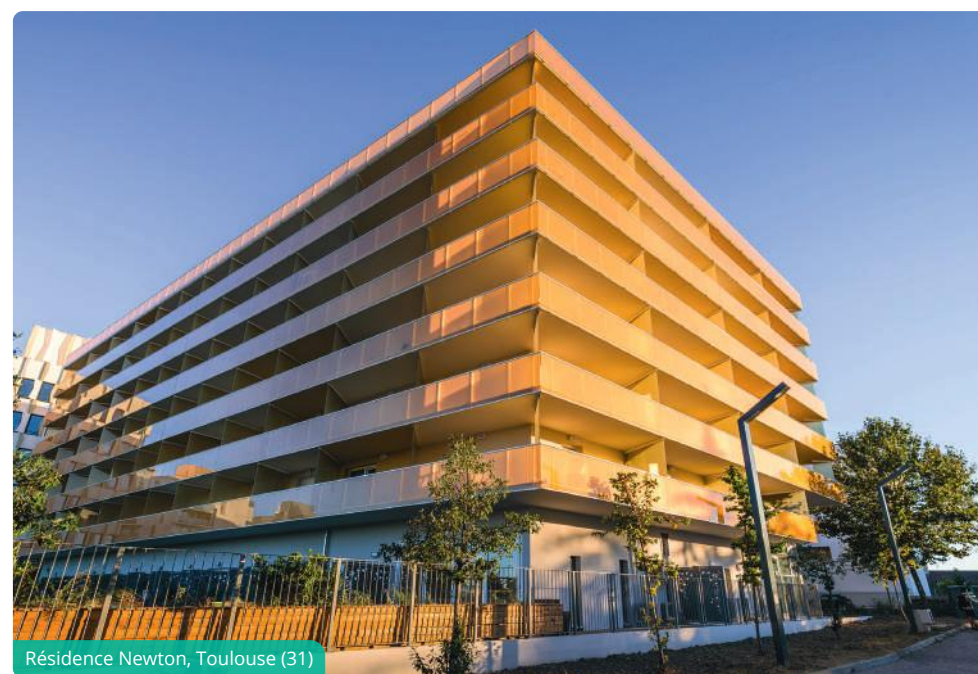

Résidence Newton, Toulouse (31)

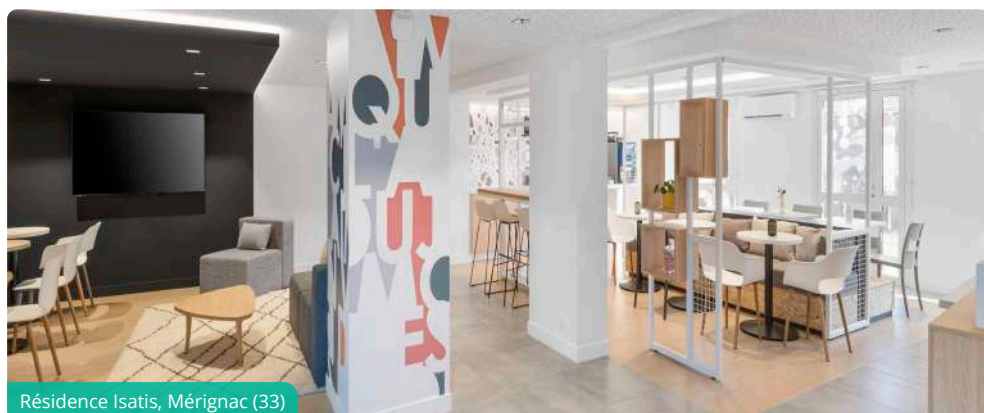

Résidence Isatis, Mérignac (33)



Studio 8, Fontainebleau (77)

Document et illustrations non contractuels.

Crédits photographiques : Unsplash, Pixabay, Arthur Péquin, Shutterstock, C.Picci, Studio Chevojon, Lionel Ruhier Photographie.

Illustrations 3D : Image Doing, Mézard & Simonelli.
Sources : Mairie Agen, immojeune.fr, INSEE, linternaute.fr, lejournaladunet.fr, letudiant.fr, Google Maps.

Service Communication et Marketing LP Promotion.
Juin 2024. Imprimé en France sur du papier issu de forêts gérées durablement. Imprimeur labellisé Imprim'Vert.





SIÈGE SOCIAL LP PROMOTION

25 rue de Bayard
CS 71348
31069 Toulouse Cedex 6

0 805 804 803

Service gratuit
+ prix appel

www.lp-promotion.com



DIRECTION RÉGIONALE OCCITANIE

AGENCE TOULOUSE

6 place du Président Wilson
31000 Toulouse

LP LOFT

37 boulevard Lazare-Carnot
31000 Toulouse

AGENCE MONTPELLIER

21 rue Marcel Carné
ZAC des Commandeurs
34970 Lattes

DIRECTION RÉGIONALE NOUVELLE-AQUITAINE

AGENCE BORDEAUX

28 allées de Tourny
33001 Bordeaux Cedex

AGENCE ANGET

1 bis avenue de Maignon
64600 Anglet

AGENCE LA ROCHELLE

33 avenue Jean Guiton
17000 La Rochelle

DIRECTION RÉGIONALE PAYS DE LA LOIRE

AGENCE NANTES

9 rue Jean Jacques Rousseau
44000 Nantes

DIRECTION RÉGIONALE ÎLE-DE-FRANCE

AGENCE BOULOGNE-BILLANCOURT

47-49 avenue Édouard Vaillant
92100 Boulogne-Billancourt

DIRECTION RÉGIONALE AUVERGNE-RHÔNE-ALPES

AGENCE LYON

63 quai Charles de Gaulle
69006 Lyon

AGENCE ANNECY

1-3 chemin de la Croix Rouge
74000 Annecy